



INFORMATIONSBLATT für den Ortsteil **Litzelstetten/Mainau**

18. April 2026

PRÄHISTORISCHE PFAHLBAUTEN
 UM DIE ALPEN

WELTERBE
 Litzelstetten-Krähenhorn

Tag der Offenen Tür

Was der Förderkreis für das Pfahlbau-Welterbe tun könnte!

Ist für Sie die Pfahlbauzeit und das UNESCO-Welterbe ebenfalls ein Thema? Führt eine Pfahlbau-Route vielleicht auch durch Ihre Gemeinde? Möchten Sie Ihren Mitbürgern und Gästen die Erkenntnisse zur Pfahlbauzeit in unserer Region auch näherbringen?

Dann könnten Sie von dem bisherigen Fundus der Aktivitäten unseres Förderkreises profitieren und schnell Ergebnisse vorzeigen.

An unserem Tag der Offenen Tür zeigen wir Ihnen 26 Projekte, die wir bisher auf den Weg gebracht haben. Vieles wurde grundsätzlich so geplant und wartet darauf, dass es auf andere Orte und von anderen Organisationen mitgenutzt, übertragen oder kopiert wird.

Helfen Sie uns am Tag der Offenen Tür, mit Ihren Kommentaren und Rückmeldungen Prioritäten für unsere zukünftigen Aktivitäten zu setzen.

Und bestimmen Sie die Zukunft mit, unterstützen Sie den Förderkreis mit Ihrer Mitgliedschaft.

Wir freuen uns auf Ihren Besuch!

Ihr Wolfgang Flick, Vorsitzender



Förderkreis
**Pfahlbau-Welterbe
 Bodensee e.V.**

**Samstag
 18.04.2026
 13:30 - ca. 18:30 Uhr**

Carport und Stellplätze
 am Vereinsitz
 Augustaweg 6,
 D-78465 Konstanz

Infos & Ausstellung

Eintritt frei

Getränke & Gebäck



Es gibt nur wenige Parkplätze im Augustaweg. Bitte direkt am Ortschaftseingang auf dem Parkplatz am Kreisverkehr parken. Von dort 750 m zu Fuß.

(c) 2024 Förderkreis Pfahlbau-Welterbe Bodensee e.V.
 c/o Augustaweg 6, D-78465 Konstanz-Litzelstetten
 www.pfahlbau-welterbe.eu | bodensee@pfahlbau-welterbe.eu



Polizei Notruf	110
Feuerwehr, Notruf, Rettungsdienst	112
Ärztl. Notfalldienst	116117
Kinderärztliche Notfallambulanz	0180 6077312
Giftnotruf Freiburg	0761 19240
Krankentransport	07531 19222
Polizeidirektion Konstanz	07531 9950
Klinikum Konstanz	07531 8010
Stadtverwaltung Konstanz	07531 9000
Stadtwerke Konstanz	07531 8030
Grundschule Litzelstetten	07531 3639360
Städt. Kindertagesstätte „Im Grün“	07531 44808
Katholisches Kinderhaus St. Peter & Paul	07531 44729
Kath. Pfarrgemeinde St. Peter & Paul	07531 44171
Evang. Kirchengemeinde	07531 94420
Einsatzleitung Nachbarschaftshilfe	07531 44708
Sozialpsychiatrischer Dienst	07531/8199424

Die Redaktionsleitlinie des Litzelstetter Ortsblattes ist einsehbar auf der Webseite der Ortsverwaltung (www.konstanz.de/litzelstetten-mainau/ortsblatt)

APOTHEKEN-NOTDIENST: SO FINDEN SIE HILFE

Kostenfreie Rufnummer: 0800 00 22 8 33
Mit Ortsvorwahl: Vorwahl + 22833
Online: www.aponet.de/notdienstsuche



Der Apotheken-Notdienst ist rund um die Uhr verfügbar – auch nachts, an Wochenenden und Feiertagen.



Müllabfuhr

Abfuhrtermine in Litzelstetten:

Montag, 13.04.2026 Biomüll
Mittwoch, 15.04.2026 Gelber Sack



Wertstoffhof Dorfweiher

Litzelstetter Straße 150
Dienstag bis Samstag: 9:00 bis 16:00 Uhr
Problemstoffmobil am Mittwoch, den 15.04.2026 von 9.30 bis 11.30 Uhr.



Die Ortsverwaltung informiert

ORTSVERWALTUNG LITZELSTETTEN
Großherzog-Friedrich-Str. 10

Öffnungszeiten
Montag - Freitag 08:00 - 12:00 Uhr
Donnerstag 14:00 - 17:00 Uhr

Bitte vereinbaren Sie für die Services des Bürgerbüros vorab einen Termin.

Tel.: 07531 900 9640 oder 9643
E-Mail: litzelstetten@konstanz.de
Online-Terminbuchung:
www.konstanz.de/litzelstetten-mainau/verwaltung

Verwaltung

ORTSVORSTEHERIN

Dorothea Maier-Zepf Telefon: 07531 900 9642
E-Mail: dorothea.maier-zepf@konstanz.de
Sprechstunde der Ortsvorsteherin:
entfällt diesen Donnerstag

VERWALTUNGSLEITER

Christoph Nesensohn Telefon: 07531 900 9644
E-Mail: christoph.nesensohn@konstanz.de

ASSISTENZ, INFORMATIONSBLETT, BOOTSLIEGEPLÄTZE

Valentina Buccella Telefon: 07531 900 9645
E-Mail: valentina.buccella@konstanz.de

BÜRGERBÜRO, VERGABE VON RÄUMLICHKEITEN

Anja Seidelt Telefon: 07531 900 9640
E-Mail: anja.seidelt@konstanz.de

BÜRGERBÜRO, FRIEDHOFSANGELEGENHEITEN,
TOURIST-INFORMATION

Sigrid Gloger Telefon: 07531 900 9643
E-Mail: sigrid.gloger@konstanz.de

VORARBEITER BAUHOF

Marc Weckenmann Telefon: 07531 900 9641
E-Mail: bauhof-ov-li@konstanz.de

HAUSMEISTER RATHAUS, GRUNDSCHULE, KITA „IM GRÜN“,
LITZELSTETTEN

Davor Kučan Telefon: 0176 10900308
E-Mail: hausmeisterov-li@konstanz.de

Sie finden uns auch im Internet unter:

Ortsverwaltung: www.konstanz-litzelstetten-mainau.de



IMPRESSUM: Herausgeber: Ortsverwaltung Litzelstetten
Großherzog-Friedrich-Straße 10, 78465 Konstanz
Verantwortlich für den amtlichen Textteil:
Die Ortsvorsteherin oder ihre Stellvertreterin

Verantwortlich für den Anzeigenteil/Druck:
Primo-Verlag Anton Stähle GmbH & Co. KG • Meßkircher Straße 45
78333 Stockach • Telefon 07771 9317-11 • Telefax 07771 9317-40
E-Mail: anzeigen@primo-stockach.de • Homepage:
www.primo-stockach.de
Erscheinungsweise: wöchentlich. Bezugspreis: 22,60 Euro jährlich



Die Ortsverwaltung informiert

Bericht aus dem Ortschaftsrat vom 24.03.2026

Friedhofsentwicklungsplan in Bezug auf die Weiterentwicklung des pflegeleeren Grabangebotes für den Waldfriedhof - Information durch Daniel Hepfer, Leitung Friedhof und Christoph Stocker, Grünpflege/Gärtnerei, TBK

Im Mittelpunkt der Sitzung stand die Weiterentwicklung des pflegeleeren Grabangebotes auf dem Waldfriedhof. Daniel Hepfer und Christoph Stocker stellten die geplanten Maßnahmen vor. Vorgesehen ist die Installation neuer Stelen aus Würzburger Muschelkalk mit Cortenstahl-Tafeln im Bereich der Aussegnungshalle sowie am Zugang zum Friedwald. Dabei stehen unterschiedliche Ausführungen und Gestaltungsmöglichkeiten zur Auswahl.

Sozialpsychiatrischer Dienst - Vorstellung durch Anna Neuberger und Pia Walter, Gemeindepsychiatrisches Zentrum KN (zfp)

Birgit Wetzel und Pia Walter präsentierten die Arbeit des Sozialpsychiatrischen Dienstes. Sie hoben insbesondere das niederschwellige, kostenfreie Beratungsangebot hervor, das bereits in persönlichen Krisensituationen ohne vorherige Diagnose genutzt werden kann. Die Unterstützung erfolgt flexibel – telefonisch oder persönlich. Besonders hingewiesen wurde auf die offene Sprechstunde freitags von 10 bis 12 Uhr. Die Vorsitzende kündigte an, diese Angebote künftig regelmäßig im Ortsblatt bekannt zu machen.

Bausachen

Die Verwaltung informierte über eine erteilte Baugenehmigung für ein Gartenhaus in der Holländerstraße 31.

Bauantrag im vereinfachten Verfahren: Balkonerweiterung, Wißlerstraße 1, Litzelstetten, Flurst. Nr. 66/0

Der Bauantrag zur Balkonerweiterung in der Wißlerstraße 1 wurde im vereinfachten Verfahren behandelt und einstimmig befürwortet. Die Maßnahme wurde als unbedenklich bewertet und dient

der Verbesserung der Wohnqualität.

Informationen aus Verwaltung und Ortsvorsteherin

Aus den Kindergärten wurde im Rahmen einer Umfrage zum neuen Spielgerät auf dem Spielplatz St. Katharinenweg das Karussell als Favorit ermittelt.

Zudem wurde über die laufende Sanierung der Wassertransportleitungen zwischen dem Hochbehälter Purren und dem Oberdorf informiert, die voraussichtlich bis zu den Sommerferien andauern wird.

Im Zusammenhang mit dem Landesturnfest wird die Seeblickhalle vom 13. bis 17. Mai gesperrt sein; die Sportplätze bleiben jedoch nutzbar.

Ein weiteres Thema war eine Anfrage zur Einrichtung eines verkehrsberuhigten Bereichs im Dorfriesenweg, die derzeit geprüft wird.

Darüber hinaus ist geplant, zwei „Wahre Wunder Bänke“ zur besseren Sichtbarmachung des Welterbes Pfahlbauten in Litzelstetten zu installieren. Mögliche Standorte wurden bereits identifiziert und befinden sich in der Genehmigungsprüfung.

Bürgerfrageviertelstunde

Eine Bürgerin sprach die Auswirkungen der Katzenpopulation auf den Vogelschutz an und bat um entsprechende Maßnahmen.

Berichte aus den Arbeitskreisen und Verschiedenes

Der Arbeitskreis Kinder und Jugend berichtete über einen erfolgreichen Spielenachmittag im März und kündigte den nächsten Termin am 19. April im Rathaus an.

Verschiedenes

Aus dem Ortschaftsrat wurde zudem auf zunehmenden Vandalismus hingewiesen und an die Bevölkerung appelliert, Vorfälle konsequent zu melden.

Abschließend wurde dem Bauhof, der Nachbarschaftshilfe und der Bürgerstiftung für die gelungene Organisation des Repaircafés gedankt.

Gerne dürfen Sie unter folgenden Link die Störungen bei Straßenlaternen direkt eintragen: <https://www.stadtwerke-konstanz.de/service/stoerung-melden/>



Fundsachen

Fundsache: Schlüsselbund mit 3 Schlüssel
Fundort: Höhenrückenweg
Funddatum: 28.03.2026

Veranstaltungen/Termine in Litzelstetten

Jule Widmann: Alltag mit der KI - verstehen, erkennen und damit umgehen lernen

Wann: Freitag, 17.04.2026 von 18.00 – 19.30 Uhr

Wo: Lesesaal, Rathaus Litzelstetten

Spielenachmittag (Arbeitskreis Kinder und Jugend)

Wann: Sonntag, 19.04.2026 von 15 - 17 Uhr

Wo: Kultur- und Bildungszentrum, Rathaus Litzelstetten

Lesung von Linda Lengler „Die Blase – 153 Tage auf einem Kreuzfahrtschiff“

Wann: Freitag, 24.04.2026 um 19 Uhr

Wo: Lesesaal, Rathaus Litzelstetten

Verkehrsrechtliche Anordnungen

Informationen zu verkehrsrechtlichen Anordnungen:

1. Gem. § 45 StVO kann es bis 15.05.2026 wegen Aufgrabungen für Kanalarbeiten zu einer Gesamtsperre des Verkehrs im Faistenweg (Holländerstr. 10a) kommen.
2. Gem. § 45 StVO kann es bis 22.05.2026 wegen Aufgrabungen für Tiefbauarbeiten zu einer Gesamtsperre des Verkehrs unmittelbar vor dem Anwesen Unter dem Torkelberg 11 kommen.

Informationen Stadtverwaltung Konstanz



Änderung des Flächennutzungsplanes 2010 (FNP)

der Vereinbarten Verwaltungsgemeinschaft „Bodanrück-Untersee“, bestehend aus Konstanz, Allensbach und Reichenau

Teilverwaltungsraum I, Konstanz

Änderung Nr. 47 Plangebiet „Mainau 2040+“	<ul style="list-style-type: none"> • Aufstellungsbeschluss, § 2 Abs. 1 Baugesetzbuch (BauGB) • Beschluss zur Durchführung der Frühzeitigen Beteiligung, § 3 Abs. 1 BauGB • Beschluss zur Änderung des Landschaftsplans
--	--

Der gemeinsame Ausschuss der Vereinbarten Verwaltungsgemeinschaft Bodanrück-Untersee hat am 27.03.2026 in öffentlicher Sitzung folgende Beschlüsse gefasst.

1. Aufstellung des Verfahrens zur 47. Änderung des Flächennutzungsplans 2010 nach § 2 Abs. 1 BauGB
2. frühzeitige Beteiligung der Öffentlichkeit nach § 3 Abs. 1 BauGB sowie der Behörden und sonstigen Träger öffentlicher Belange nach § 4 Abs. 1 BauGB
3. Änderung des Landschaftsplans

Die Stadt Konstanz stellt derzeit den Bebauungsplan „Mainau 2040+“ auf. Ziel des Bebauungsplans ist es, die planungsrechtlichen Voraussetzungen für eine landschaftsverträgliche Weiterentwicklung der Insel und eine Verlagerung der Funktionen des heutigen Palmhauses in neue Pflanzenschau- und Veranstaltungshäuser an anderer Stelle zu schaffen.

Parallel zum Bebauungsplan ist eine Änderung des Flächennutzungsplanes gemäß § 8 Abs. 3 BauGB erforderlich.

Mit der Änderung des Flächennutzungsplans werden die bauplanungsrechtlichen Voraussetzungen für den Bebauungsplan „Mainau 2040+“ geschaffen. Vorgesehen ist hierbei, die bisherigen Sonderbauflächen in einigen Teilen zu erweitern und in anderen Teilen zurückzunehmen und den angrenzenden Grünflächen zuzuordnen. Die Änderungsgebiete liegen auf dem Festland im Eingangsbereich zur Insel Mainau und auf der Insel Mainau im Bereich westlich des Energiepavillons, südlich des Cafés Vergissmeinnicht, westlich der Schwedenschenke und im Bereich des Palmhauses.

Die räumlichen Geltungsbereiche der Änderungsbereiche sind dem Kartenausschnitt in dieser Bekanntmachung zu entnehmen. Im Zweifel geht der Lageplan vom 23.03.2026 der textlichen Umschreibung der Geltungsbereiche vor.

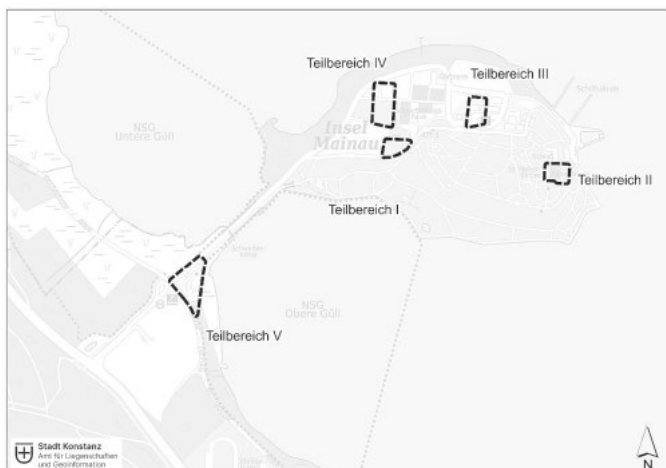

Ort und Zeit der Beteiligung der Öffentlichkeit

Der Inhalt dieser Bekanntmachung sowie die Planunterlagen (bestehend aus dem Entwurf der Änderung des Flächennutzungsplans sowie Umweltbericht) können im Zeitraum

vom 20.04.2026 bis einschließlich 22.05.2026

im Internet unter dem Link www.konstanz.de/bauleitplanung eingesehen werden.

Zusätzlich zur Veröffentlichung im Internet werden die Unterlagen im obengenannten Zeitraum im Amt für Stadtplanung und Umwelt der Stadt Konstanz, Untere Laube 24, 5. OG, im Raum 5.05 öffentlich ausgelegt.

Die Unterlagen können auch in der Ortsverwaltung Litzelstetten, in der Gemeinde Allensbach im Bürgermeisteramt – Ortsbauamt – Rathausplatz 8 und in der Gemeinde Reichenau im Rathaus – Hauptamt im EG – Münsterplatz 2 während der dort üblichen Dienststunden eingesehen werden.

Während der Dauer der Veröffentlichungsfrist können Stellungnahmen zu der Planung abgegeben werden. Die Stellungnahmen sollen elektronisch (E-Mail: bauleitplanung@konstanz.de) übermittelt werden, bei Bedarf ist die Abgabe auch auf anderem Weg – wie etwa schriftlich – beim Amt für Stadtplanung und Umwelt der Stadt Konstanz möglich.

Die Stellungnahmen sollten gegebenenfalls die genaue Bezeichnung des betroffenen Grundstücks beziehungsweise Gebäudes enthalten. Außerdem sollte die volle Anschrift des Verfassers angegeben werden, damit das Ergebnis der Behandlung der Stellungnahmen mitgeteilt werden kann.

Es wird darauf hingewiesen, dass nicht während der genannten Frist abgegebene Stellungnahmen gemäß § 4a Abs. 5 BauGB bei der Beschlussfassung über den Flächennutzungsplan unberücksichtigt bleiben können. Ferner wird darauf hingewiesen, dass eine Vereinigung im Sinne des § 4 Abs. 3 S. 1 Nr. 2 des Umwelt-Rechtsbehelfsgesetzes (UmwRG) gemäß § 7 Abs. 3 S.1 UmwRG mit allen Einwendungen ausgeschlossen ist, die sie im Rahmen der Auslegungsfrist nicht oder nicht rechtzeitig geltend gemacht hat, aber hätte geltend machen können.

Bei Rückfragen zu den obengenannten Unterlagen wird um vorherige telefonische Terminvereinbarung (Tel. 07531/900-7633 oder -2833) gebeten.

Vereinbarte Verwaltungsgemeinschaft Bodanrück-Untersee
STADT KONSTANZ Uli Burchardt, Oberbürgermeister



BEBAUUNGSPLÄNE DER STADT KONSTANZ - Aufstellungsbeschluss - (reguläres Verfahren nach § 2 Absatz 1 BauGB)

Der Gemeinderat der Stadt Konstanz hat am 21.03.2024 in öffentlicher Sitzung aufgrund von § 2 Absatz 1 Baugesetzbuch (BauGB) in Verbindung mit § 1 Absatz 8 BauGB für die Insel Mainau die Aufstellung des Bebauungsplanes

„Mainau 2040+“

beschlossen.

Der Bebauungsplan wird im regulären Verfahren nach § 2 Absatz 1 BauGB aufgestellt.

Der räumliche Geltungsbereich umfasst insgesamt fünf Teilbereiche. Davon befinden sich vier Teilbereiche auf der Insel, um folgenden Bezugspunkte herum:

- Teilbereich I: Lauenhaus und die Rothaus-Seeterrassen
- Teilbereich II: Schloss Mainau

- Teilbereich III: Schwedenschenke
- Teilbereich IV: Schmetterlingshaus.

Auf dem Festland wird der räumliche Geltungsbereich des Teilbereichs V begrenzt:

- nordwestlich durch das nördliche Mainauried an der Zufahrtsstraße zum Mainau Parkplatz,
- südwestlich durch die L219
- südöstlich durch den Wald zwischen Parkplatz Mainau und dem Unisportgelände
- östlich durch die Graf-Lennart-Bernadotte-Allee.

Der räumliche Geltungsbereich mit seinen Teilbereichen umfasst die Flurstücke 3310/4 und teilweise 1101, 3310 und 3309 der Gemarkung Litzelstetten.

Der räumliche Geltungsbereich ist im Kartenausschnitt dieser Bekanntmachung dargestellt. Im Zweifel geht der Lageplan vom 18.03.2026 der textlichen Umschreibung des Geltungsbereichs vor.

Der Bebauungsplan hat das Ziel die planungsrechtlichen Voraussetzungen für eine landschaftsverträgliche Weiterentwicklung der Insel und eine Verlagerung der Funktionen des heutigen Palmenhauses in neue Pflanzenschau- und Veranstaltungshäuser an anderer Stelle zu schaffen.

Dieser Beschluss des Gemeinderats vom 21.03.2024 wird hiermit gemäß § 2 Absatz 1 BauGB ortsüblich bekannt gemacht.

- Frühzeitige Beteiligung der Öffentlichkeit -

Außerdem hat der Technische und Umweltausschuss der Stadt Konstanz in öffentlicher Sitzung vom 12.03.2026 die Durchführung der frühzeitigen Beteiligung der Öffentlichkeit nach § 3 Absatz 1 BauGB beschlossen.

Der Inhalt dieser Bekanntmachung sowie die Planunterlagen (bestehend aus den Konzepten zur Weiterentwicklung der Mainau, dem Entwurf des Bebauungsplans mit der Begründung (einschließlich Umweltbericht) sowie dem Entwurf der örtlichen Bauvorschriften) können im Zeitraum

vom 20.04.2026 bis einschließlich 22.05.2026

im Internet unter dem Link www.konstanz.de/bauleitplanung eingesehen werden.

Zusätzlich zur Veröffentlichung im Internet werden die Unterlagen im obengenannten Zeitraum im Amt für Stadtplanung und Umwelt der Stadt Konstanz, Untere Laube 24, 5. OG, im Raum 5.05 öffentlich ausgelegt. Sie können zudem in der Ortsverwaltung Litzelstetten während der dort üblichen Dienstzeiten eingesehen werden.

Bestandteil der einsehbaren Unterlagen sind auch die bereits vorliegenden umweltbezogenen Informationen:

- Umweltbericht (Entwurf) mit Darstellung der voraussichtlichen Auswirkungen der Planung auf die Schutzgüter Mensch, Tiere, Pflanzen, Fläche, Boden, Wasser, Luft/Klima, Landschaft sowie Kultur- und Sachgüter. Enthalten sind eine Eingriffs-/Ausgleichsbilanzierung und Vorschläge zu Maßnahmen zur Vermeidung, Minderung und Kompensation von Beeinträchtigungen. Zudem werden Bezüge zu Schutzgebieten (Naturschutzgebiete, Landschaftsschutzgebiete, Natura 2000-Gebiete, Überschwemmungsgebiete) dargestellt.
- Artenschutzrechtliche Prüfung (§44 BNatSchG) mit faunistischer Bestandsaufnahme insbesondere der Vögel und Fledermäuse, Bewertung möglicher artenschutzrechtlicher Konflikte sowie Hinweise zu Vermeidungs-, Minderungs- und Ausgleichsmaßnahmen.

Während der Dauer der Veröffentlichungsfrist können Stellungnahmen zu der Planung abgegeben werden. Die Stellungnahmen sollen elektronisch (E-Mail: bauleitplanung@konstanz.de) übermittelt werden, bei Bedarf ist die Abgabe auch auf anderem Weg – wie etwa schriftlich – beim Amt für Stadtplanung und Umwelt möglich.

Die Stellungnahmen sollten gegebenenfalls die genaue Bezeich-

nung des betroffenen Grundstücks beziehungsweise Gebäudes enthalten. Außerdem sollte die volle Anschrift des Verfassers angegeben werden, damit das Ergebnis der Behandlung der Stellungnahmen mitgeteilt werden kann.

Es wird darauf hingewiesen, dass nicht fristgerecht abgegebene Stellungnahmen gemäß § 4a Absatz 5 BauGB bei der Beschlussfassung über den Bebauungsplan unberücksichtigt bleiben können.

Bei Rückfragen zu den obengenannten Unterlagen wird um vorherige telefonische Terminvereinbarung (Tel. 07531/900-7633 oder -2833) gebeten.

STADT KONSTANZ Uli Burchardt, Oberbürgermeister

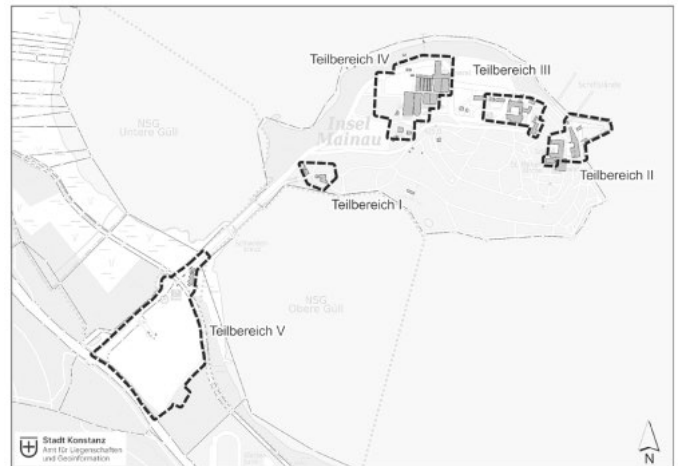

Marketing & Tourismus
Konstanz GmbH 

Sinnesimpulse entlang des Bodensee-Radwegs und der Palafittes-Routen, beim VeloPicknick und bei Kultur-Radtouren

Konstanz | Idyllische Uferwege, der glitzernde Bodensee, Inselhopping und atemberaubende Panoramablicke auf die oft schneebedeckten Alpen – Radfahren in und um Konstanz begeistert alle Sinne. Sowohl eigenständige, individuelle Touren als auch geführte Ausflüge laden zum Entdecken dieses einzigartigen Paradieses ein. Neben gemütlichem Genussradeln bieten Kultur-Radtouren, hervorragende Radwege, historische Funde und gesellige Rad-Events facettenreiche Ausflugsseiten.

Tipp: „Inselhopping“ – mit dem Rad zur Blumeninsel Mainau, zur Gemüseinsel Reichenau und/ oder zur Klosterinsel Werd.

Tipp: Mit dem Fahrrad bis zum Parkplatz **Marienschlucht** (bei Langenrain) fahren und das Rad abstellen. Von dort sind es ca. 20 Minuten bis zum neuen Panoramasteg der legendären Marienschlucht – ein NaturParadies für alle Sinne. Weitere Infos unter: www.bodman-ludwigshafen.de/Marienschlucht

VeloPicknick Konstanz (D) / Kreuzlingen (CH)

Das besondere Rad-Event: Am **26. April** findet das grenzüberschreitende VeloPicknick Konstanz/Kreuzlingen statt. Die rund 10 km lange Strecke führt durch beide Städte und wird gemeinsam in der Gruppe befahren. Dabei werden Bereiche geöffnet, die sonst nicht für Radfahrende erlaubt sind. Auch in diesem Jahr wird zusätzlich eine Familienstrecke angeboten, die etwa der Hälfte der Gesamtstrecke entspricht. Start der Tour ist in Konstanz auf Klein Venedig. Von dort führt die Strecke durch den Seeburgpark bis zur Grenze am ehemaligen Zoll in Kreuzlingen. Danach führt die Familienroute direkt zurück auf Klein Venedig. Die übrige Gruppe fährt weiter durchs Konstanzer Paradies, entlang des Seerheins und über die Laube zurück auf Klein Venedig. Nach der Tour sind alle eingeladen, den Nachmittag gemeinsam ausklingen zu lassen, unter ande-

rem mit der Showgruppe des Tambourenvereins der Stadt Kreuzlingen, drei Sessions mit BMX-Profi Dustyn Alt, der Street Show Crew der Musikschule Kreuzlingen sowie weiteren Angeboten rund ums Fahrrad und Verpflegung.

Bodensee-Radweg

Ein Klassiker unter den Radwegen: Der rund 260 Kilometer lange, acht Etappen umfassende Bodensee-Radweg gehört zu den beliebtesten Radstrecken Europas. Er führt durch drei Länder (D, CH, A) und verbindet traumhafte Ausblicke, anspruchsvolle Steigungen sowie regionalen Reichtum. Einsteiger:innen, Familien und Radprofis genießen die Strecke gleichermaßen.

Tipp: Wer den See stets im Blick haben will, umrundet ihn im Uhrzeigersinn und fährt so immer auf der Seeseite. Um den richtigen Weg zu finden, einfach dem Radler-Symbol mit blauem Hinterrad folgen.

Radeln mit viel Komfort: Bei den **Stern Touren** geht es statt am Stück von A nach B jeden Tag ab Konstanz auf eine andere Etappe und abends wieder zurück. Das Gepäck bleibt in der gewohnten Unterkunft. So lässt sich auch bequem ein Tag Pause zwischen den Radtouren einlegen, um die malerische Konstanzer Altstadt mit ihren Gässchen, Cafés, Restaurants, Boutiquen, Weinstuben, Museen und der Therme zu erkunden.

Tipp: Radfahren mit naturnahen Übernachtungen auf den **Naturcampingplätzen Litzelstetten-Mainau** oder **Klausenhorn** kombinieren. Beide liegen übrigens direkt am Bodensee-Radweg.

Kultur-Radtouren

Unter dem Motto „Der unbekannte Bodensee“ bieten die Kultur-Radtouren abwechslungsreiches Radvergnügen kombiniert mit spannendem Wissen über die angefahrenen Stationen. Von April bis September erkunden Rad- und Kulturfans die Vierländerregion Bodensee (D, CH, A, FL) auf themenspezifischen, geführten Fahrten durch faszinierende Natur- und Kulturlandschaften.

Neu in diesem Jahr sind beispielsweise die Touren „Ein Kleinod im Thurgau“, „Mönche und Pilger – auf den Spuren der Zisterzienser im Linzgau“, „Ins geheimnisvolle Wasserburgtal“, „Konstanzer Hausberge“, „An der Aach entlang“, „Zum längsten Steg am Bodensee“ sowie „Badespaß am Bodensee – früher und heute“ und einige mehr.

Palafittes-Routen: in die Welt der Pfahlbauten eintauchen

Die Palafittes-Routen führen entlang prähistorischer Pfahlbau-Siedlungen in der Bodenseeregion und machen die Spuren der Jungstein- und Bronzezeit erlebbar. An ausgewählten Info-Stopps werden UNESCO-Welterbestätten und weitere Fundorte entlang der Strecke vorgestellt. Vor Ort können Radler:innen per Smartphone digitale Inhalte zu den heute meist nicht sichtbaren Funden abrufen. Aktuell gibt es eine Route um den Überlinger See mit 12 empfohlenen Info-Stopps sowie eine Route um den Untersee mit 10 Info-Stopps. Weitere Infos unter: www.palafittes-route.eu

Kein Fahrrad? Kein Problem

Die Stadtwerke Konstanz erleichtern das Leben und machen mobil. Das Fahrrad-Mietsystem konrad bietet rund um die Uhr zahlreiche Mietstationen im Stadtgebiet. An diesen können Räder sowie Lastenräder ausgeliehen werden.

Mehr Informationen zum Radfahren unter:
www.konstanz-info.com/radfahren



Museen

Familienworkshop

Im Rahmen der Ausstellung „What's new? Neuzugänge der Sammlung“

Bei einem Familienworkshop am **Sonntag, den 12. April 2026, um 14.30 Uhr** können Kinder und Erwachsene die Ausstellung „What's

new? Neuzugänge der Sammlung“ in der Städtischen Wessenberg-Galerie auf spielerische Weise entdecken. Während einer Führung werden die neuen Werke der Sammlung gemeinsam erkundet, ungewöhnliche Kombinationen von Objekten entdeckt und ein kindgerechter Zugang zur Kunst vermittelt. Anschließend können die Teilnehmenden im Atelier eigene kreative Arbeiten umsetzen, inspiriert von den ausgestellten Objekten.

Für Kinder ab 5 Jahren und ihre Begleitung.

Anmeldung: wessenberg-galerie@konstanz.de oder +49(0)7531/900 2376.

Kosten: Familienkarte 7 Euro + 2 Euro Materialkosten pro Person.



Verschenken - Gesucht

Verschenken statt Wegwerfen – Jetzt im Ortsblatt anbieten!

Im Ortsblatt können ab sofort Gegenstände, die verschenkt werden sollen, kostenlos angeboten werden. Einfach eine kurze Mitteilung mit Beschreibung und Kontaktdaten an valentina.buccella@konstanz.de

- Diverse Lern- und Lehrmaterialien für Italienisch (von Langenscheidt sowie "Espresso" 1 und 2, teils mit CDs) Tel. 07531 44708

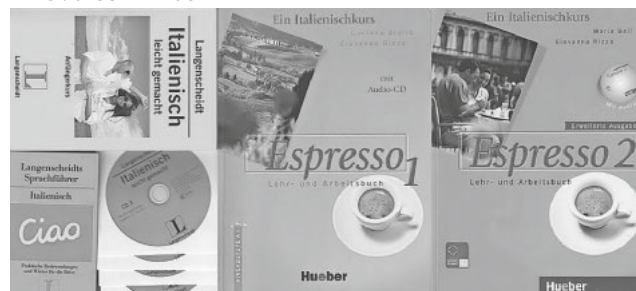

Parteien



Herzliche Einladung

Zu unserer nächsten öffentlichen Sitzung

**Mittwoch, den 15. April 2026 um 18.30 Uhr
im Milhhäusle, Komturweg in Litzelstetten**

Wir diskutieren u.a. Themen aus der nächsten Ortschaftsratsitzung vom 24.03.2026 (s. Mitteilungsblatt) und andere aktuelle Anliegen aus Litzelstetter und laden Sie als Bürgerinnen und Bürger dazu ein, mit uns in den Dialog zu gehen. Ihre Wünsche, Fragen und Anregungen sind uns wichtig!

Wir freuen uns auf Sie!

Ihre Freien Wähler in Litzelstetten:

Roland Ballier, Sonali Mhalas-Bartels, Brigitte Fuchs, Jessica Brach, Erwin Petry, Hansjörg Herrmann, Niels Huber, Lars Jansen, Angela Kockler, Harald Nops, Andreas Haug und Angelika Dörr



Vereinsnachrichten

Nachbarschaftshilfe



„Gemeinsam lachen, reden, leben – Stammtisch verbindet.“

Sie suchen nette Leute, gute Gespräche und eine entspannte Atmosphäre?

Dann sind Sie bei uns genau richtig!
Wann: Mittwoch, 08. April, 22. April,
Wo : Restaurant KoOno, 18.00 Uhr

Ob allein oder mit Freunden – einfach vorbeikommen, plaudern, lachen und den Alltag hinter sich lassen.



Mittagstisch entfällt am 10. April 2026

Liebe Besucherinnen und Besucher,
aufgrund von Sanierungsarbeiten im Gemeindehaus kann der Mittagstisch leider nicht wie gewohnt stattfinden.

Wir bitten um Ihr Verständnis für diese notwendige Maßnahme. Sobald die Arbeiten abgeschlossen sind, informieren wir Sie rechtzeitig über die nächsten regulären Termine.

Bitte beachten. Vielen Dank!
Ihr Köchinnen Team!

Tennis

SV Litzelstetten Tennis Arbeitseinsatz zum Saisonbeginn

Am Samstag, den 11.04. um 10 Uhr treffen sich die Tennismitglieder beim Arbeitseinsatz zum Richten der Plätze und der Anlage.

Es sind noch vielfältige Arbeiten zu erledigen, um die Anlage zum Saisonstart herzurichten.

Wir freuen uns auf viele fleißige Helfer.
Vorstand Tennisabteilung



Aus der Nachbarschaft

Wo heute in Wallhausen Wassersport betrieben wird, gab es vor über 5800 Jahren bewohnte Siedlungen.

Rund um den Bodensee gab und gibt es viele Pfahlbausiedlungen, in denen Menschen vor mehreren Tausend Jahren gelebt haben. Die wohl bekannteste ist heute im ältesten archäologischen Freilichtmuseum Deutschlands in Unteruhldingen zu besichtigen. Neben dem Museum gibt es dort auch ein Forschungsinstitut für Vor- und Frühgeschichte mit einer beeindruckenden Sammlungsgeschichte. Was viele nicht wissen: Auch in Dingelsdorf gibt es ein Pfahlbaumuseum. Und in Wallhausen liegt eine Vielzahl an Schätzen im Seeuferbereich, die Herbert Gieß seit den 1950er Jahren dort gesammelt hat. In seiner privaten Sammlung befinden sich unter anderem mehr als 400 vollständige oder zerbrochene Steinbeile aus der Wallhauser Bucht. Die ehemaligen Pfahlbaudörfer erstreckten sich in der gesamten Wallhauser Bucht, vom Strandbad im Osten bis zur Seetankstelle im Westen. Als in den späten 1960er und frühen 1970er Jahren einer neuen Yachthafen in Wallhausen ausgehoben wurde, gingen die Spuren der ehemaligen Siedlungen fast vollständig verloren.

In der Sitzung vom 18.12.2024 hat der Ortschaftsrat Dettingen-Wallhausen beschlossen, die eigenen Funde in einer Vitrine im Rathaus in Dettingen auszustellen und für die Öffentlichkeit zugänglich zu machen. Diese **Vitrine** wird nun **am Donnerstag, 16. April, um 19 Uhr feierlich eröffnet**. Herbert Gieß wird einen Vortrag mit dem Titel „Schätze der Archäologie auf der Gemarkung Dettingen-Wallhausen – mehr als nur Pfahlbauten“ halten, im Anschluss gibt es einen Empfang. Die Veranstaltung wird organisiert in Zusammenarbeit mit dem Pfahlbau-Museum Dingelsdorf.

Herzliche Einladung an alle Interessierten.



Informationen aus Konstanz



• **Update Spielplatz Holdersteig: Witterungsbedingter Baustopp, Abschluss der Arbeiten erst Ende April**

Aufgrund der anhaltenden Niederschläge, können die Arbeiten aktuell nicht ausgeführt werden. Der Boden ist so feucht, dass eine weitere Ausführung den unbefestigten Untergrund nachhaltig schädigen würde.

Darum müssen die Arbeiten pausieren. Sie werden voraussichtlich erst in der zweiten Aprilwoche wieder aufgenommen. Der Abschluss verzögert sich damit bis voraussichtlich Ende April.

IST IHR FAHRZEUG KORREKT GEPARKT?

Parken Sie nicht vor Einfahrten oder in zweiter Reihe – so vermeiden Sie Ärger mit den Nachbarn und blockierte Zufahrten.





Mainau

bis Sonntag, 10. Mai 2026	Täglich	Orchideenschau: "Was ist dein Paradies?"	Die traditionelle Orchideenschau mit dem diesjährigen Titel „Was ist dein Paradies?“ lädt dazu ein, zwischen tropischen Schönheiten innezuhalten. Die Besucher:innen haben die Möglichkeit, sich von zwei sich ergänzenden Bereichen der Ausstellung inspirieren zu lassen und den eigenen Sehnsuchtsort zu entdecken: Naturnahe Farbwelten, organische Formen, Vogelgezwitscher und ein leiser Bachlauf bilden auf einer Seite das Bild eines stillen Naturparadieses. Ihm gegenüber steht ein kontrastreicher Paradiesentwurf mit leuchtenden Neonfarben und spielerisch-fantasievollen (Licht-)Elementen. Ergänzend zum Besuch der Orchideenschau bietet sich allen Hobbygärtner:innen am Verkaufstand der Mainauer Pflanzenberatung wieder die Gelegenheit, die ein oder andere Orchideen-Besonderheit für die heimische Fensterbank zu erstehen und sich hilfreiche Pflege- und Kulturtipps für die Pflanzenliebhaber einzuholen. Weitere Informationen unter www.mainau.de/de/veranstaltungen	Insel Mainau, Palmenhaus
bis Sonntag, 10. Mai 2026	Täglich	Frühlingsausstellung "Frühlingsträume"	"Frühlingsträume" auf Schloss Mainau: In Park und Gärten der Insel Mainau erwacht langsam die Natur und auch in den Ausstellungsräumen von Schloss Mainau stimmen bunte Blumenarrangements und Dekoartikel auf den Frühling ein. Ergänzend werden wieder die beliebten Möbel aus der CreAktiv Werkstatt des Caritas FAIRKAUF angeboten, die sich der Restaurierung alter Möbel widmet, aus denen neue, kreative Unikate entstehen. Weitere Informationen unter www.mainau.de/de/veranstaltungen	Insel Mainau, Wappensaal und Kabinett
bis Sonntag, 18. Oktober 2026	Täglich	Kinderschatzsuche	Knifflige Fragen, spannende Stationen, versteckte Hinweise: Zusammen mit den Eltern und Geschwistern, Großeltern und Freunden können sich Kinder ab 6 Jahren auf Entdeckungstour über die Insel begeben und dabei das Rätsel um den Mainau-Schatz lösen. Weitere Informationen unter www.mainau.de/de/angebote/kinderschatzsuche	Insel Mainau, Park
bis Montag, 2. November 2026	Täglich	Urzeitriesen und Baumgiganten	In dieser Saison ziehen gewaltige Urzeitriesen auf der Insel Mainau ein: Sieben beeindruckende Dinosaurier in Originalgröße sind als temporäre Ausstellung zwischen der Vegetation im Parkbereich "Farn & Fuchsie" sowie im angrenzenden Arboretum zu sehen. Begegnungen mit Apatosaurus, Diplodocus, Oviraptor, Pterodactylus, Styraosaurus und dem berühmten Tyrannosaurus Rex machen den Spaziergang durch den Park zu einer kleinen Zeitreise. Dabei richtet sich der Blick nicht nur auf die Dinosaurier selbst: Auch Pflanzen, die bereits zur Zeit der Dinosaurier existierten, wachsen heute noch auf der Insel Mainau. Darunter Baumfarne, Urwelt-Mammutbäume und Ginkgos. So verbindet die Ausstellung faszinierende Urzeitgeschichte mit der heutigen Pflanzenwelt und es wird ein lebendiger Eindruck davon vermittelt, wie die Landschaft zur Zeit der Dinosaurier ausgesehen haben könnte. Weitere Informationen unter www.mainau.de/de/veranstaltungen	Insel Mainau, Farn & Fuchsie und Arboretum
Mittwoch, 1. April bis Sonntag, 3. Mai 2026	Täglich 10.00 bis 18.00 Uhr	Pflanzenmarkt: Dahlien	Für ein herbstliches Farbfeuerwerk im eigenen Garten bietet das Team der Mainauer Pflanzenberatung im Foyer des Schmetterlingshauses für alle Hobbygärtner:innen lose Dahlienknollen in etwa 70 Sorten in unterschiedlicher Farb- und Formenvielfalt zum Kauf an und gibt vor Ort Pflege- und Kulturtipps für die neuen Pflanzenliebhaber. Weitere Informationen unter www.mainau.de/de/veranstaltungen	Insel Mainau, Foyer Schmetterlingshaus

Freitsg, 3. April bis Sonntag, 31. Mai 2026	Täglich jeweils von 11.00 bis 11.30 Uhr und von 16.30 bis 17.00 Uhr	Führung im Schmetterlingshaus	Bei einer Führung im Schmetterlingshaus erleben die Teilnehmenden die farbenprächtigen Falter aus nächster Nähe, ganz ohne Wartezeit dank exklusivem Zugang. Das Team des Schmetterlingshauses gibt spannende Einblicke in Herkunft, Entwicklung und Lebensweise der Tiere und erklärt, wie die Schmetterlinge gezüchtet und gepflegt werden und welche Besonderheiten ihre Ernährung mit sich bringt. Darüber hinaus gibt es vor Ort die verschiedenen Stadien der Metamorphose zu entdecken: von der Raupe über die Puppe bis hin zum fertigen Schmetterling. Weitere Informationen sowie Preise und Buchung unter www.mainau.de/de/veranstaltungen	Insel Mainau, Schmetterlingshaus
Freitag, 3. April bis Sonntag, 11. Oktober 2026	Täglich: Vorplatz Schmetterlingshaus: 11.30 Uhr, Schlosshof: 13.30 Uhr	Offene Parkführung: Das Beste der Mainau	In kurzweiligen 60 Minuten besuchen die Teilnehmenden gemeinsam das Arboretum, den Italienischen Rosengarten, das Palmenhaus und die Schlosskirche St. Marien und erfahren dabei Wissenswertes aus erster Hand über die Geschichte der Insel Mainau, das Wirken der Familie Bernadotte und über den ein oder anderen Pflanzenschatz auf der Insel. Natürlich ist dabei auch Zeit für Fragen, z. B. zu gärtnerischen Themen, Botanik sowie Veranstaltungen. Der Treffpunkt für die Offene Parkführung um 11.30 Uhr ist der Vorplatz des Schmetterlingshauses, der Treffpunkt für die Offene Parkführung um 13.30 Uhr der Schlosshof. Weitere Informationen sowie Preise und Buchung unter www.mainau.de/de/veranstaltungen	Insel Mainau, Schlosshof und Vorplatz Schmetterlingshaus
Samstag, 18. April 2026	15.00 bis 18.00 Uhr	Mainau Akademie: Kanelbullar - Schwedische Zimtschnecken backen	In der Mainau-Bäckerei backen die Teilnehmenden gemeinsam die berühmten schwedischen Kanelbullar und lernen Schritt für Schritt, wie perfekte Zimtschnecken aus lockerem Hefeteig gelingen. Weitere Informationen sowie Preise und Buchung unter www.mainau-akademie.de	Insel Mainau, Bäckerei Täglich Brot
Samstag, 25. April 2026	10.00 bis 16.00 Uhr	Mainau Akademie: Blick hinter die Waldkulissen mit dem Mainau-Förster	Die Kursteilnehmenden begleiten den Mainau-Förster durch den Mainauwald und entdecken spannende Hintergründe zu Baumarten, Waldökologie und der nachhaltigen Pflege dieses besonderen Naturraums. Weitere Informationen sowie Preise und Buchung unter www.mainau-akademie.de	St. Katharina
Mittwoch, 29. April 2026	18.00 Uhr	BBQ-Abend	Den Blick über den See schweifen lassen und verschiedene Köstlichkeiten vom Grill genießen: Im Restaurant Comtury direkt am Hafen servieren die Mainau-Gastronomen beim BBQ-Abend verschiedene Grillspezialitäten. Zubereitet werden die aus der Region stammenden Produkte (Dry aged, Porterhouse, T-Bones, Tomahawk) auf dem Gasgrill, Mongolengrill und dem Holzkohlegrill. Auch eine vegetarische Variante und Saibling befinden sich auf dem Grill. Als Beilage gibt es u. a. Blattsalate mit Wildkräutern und Holzofenbrot aus der inhouse Bäckerei "Täglich Brot". Selbstverständlich darf auch ein Dessert vom Grill nicht fehlen. Weitere Informationen sowie Preise und Buchung unter www.mainau.de/de/veranstaltungen	Insel Mainau, Restaurant Comtury





Interessantes u. Wissenswertes

Zeltlager 2026

Minis im Mittelalter – Der Ritterorden der KJL



Liebe Ritterinnen und Ritter,

tief in den Wäldern Österreichs liegt die geheimnisvolle „Burg St. Pautrus“ – zumindest in unserer diesjährigen Lagergeschichte. Unter dem Motto unseres Zeltlagers tauchen wir gemeinsam in eine Welt voller Abenteuer, Gemeinschaft und mittelalterliche Fantasie ein.

In diesem Sommer ruft der Hofstaat der Burg, also wir Leiter, mutige junge Ritterinnen und Ritter zusammen, um sich einer besonderen Aufgabe zu stellen und gemeinsam unsere Burg zu retten!

Wann: von Samstag, 01.08.2026 bis Samstag, 08.08.2026

Wer: Alle Minis der KJL und deren Freunde zwischen 9 und 17 Jahren

Kosten: Eigenkostenanteil pro Kind: 250€
Weiteres Geschwisterkind: 230€

Verpasst es also nicht, euch bis zum 19.04.2026 für unser Zeltlager anzumelden!

Sollte der Eigenkostenanteil eine Teilnahme erschweren, besteht die Möglichkeit, einen Zuschuss über den Landesjugendring zu beantragen. Bei Interesse oder bei jeglichen weiteren Fragen können Sie sich gerne vertraulich an mich wenden unter lagerleitung@kjgli.de oder telefonisch unter 0160 91012692 (Lina Romer, Lagerleitung)

Zur Anmeldung den QR-Code scannen und das ausgefüllte Formular als PDF an lagerleitung@kjgli.de zurücksenden.

Wir freuen uns riesig auf euch!
Eure Leiterrunde der KJL



Kirchliche Nachrichten

EVANGELISCHE KIRCHENGEMEINDE BODANRÜCK

mit den Ortsteilen Mainau, Litzelstetten, Dingelsdorf, Oberdorf, Wallhausen und Dettingen

Pfarrer Jann Weinrich

Tel. 0176/42082692

Pfarrbüro Litzelstetten

Holdersteig 25 a, 78465 Konstanz
Telefon: 07531-94420
E-mail: bodanrueck@kbz.ekiba.de
Homepage: www.ev-bodanrueck.de

Bürozeiten:

Dienstag 10:00 – 12:00 Uhr

Pfarrbüro Wallhausen

Schwanenweg 14, 78465 Konstanz
Telefon: 07533-7283
E-mail: www.ev-bodanrueck.de
Homepage: www.ev-bodanrueck.de

Bürozeiten:

Dienstag 9:00 – 11:30 Uhr

Donnerstag 9:00 – 11:30 Uhr

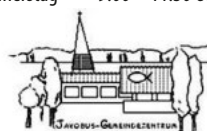

Quasimodogeniti:

„Gelobt sei Gott, der Vater unseres Herrn Jesus Christus, der uns nach seiner großen Barmherzigkeit wiedergeboren hat zu einer lebendigen Hoffnung durch die Auferstehung Jesu Christi von den Toten.“

1. Petrus 1,3

Gottesdienste und Veranstaltungen

Freitag, 10. April

15:00 Uhr **Freitagfrauen** im Gemeindesaal der Auferstehungskirche
19:30 Uhr **Spieleabend** im K10 in Wollmatingen

Sonntag, 12. April

10:15 Uhr **Gottesdienst** mit Louisa Mallig und Taufe von Charlotte von Roeder in Litzelstetten

Dienstag, 14. April

20:00 Uhr **ökumenischer Bibelkreis** im katholischen Gemeindezentrum Litzelstetten
20:00 Uhr **Posaunenchorprobe** in Allensbach

Mittwoch, 15. April

08:00 Uhr **Morgenlob** im Strandbad Wallhausen
09:30 Uhr **Koala-Treff** im Gemeindesaal der Auferstehungskirche
16:00 Uhr **Konfirmandenunterricht** in Litzelstetten

Donnerstag, 16. April

15:00 Uhr **Seniorenkreis** im Gemeindesaal der Auferstehungskirche

Freitag, 17. April

15:00 Uhr **Kinderchorprobe** in Litzelstetten
18:30 Uhr **Suomikuoroprobe** in Litzelstetten

Sonntag, 19. April

10:15 Uhr **Gottesdienst** mit Jürgen Hennigs in Wallhausen
10:15 Uhr **Kindergottesdienst** in Litzelstetten
17:00 Uhr **Kultur in der Kirche** mit einem Konzert des Ensembles „Querklang“

Kultur in der Kirche

Der Förderverein der evangelischen Kirchengemeinde
Konstanz-Litzelstetten e.V. lädt ein:

Ensemble Querklang

Musik mit acht Querflöten
Tänze, Lieder und lyrische Melodien



So, 19.04.26, 17 Uhr

Auferstehungskirche Litzelstetten

Ulrike Middendorf, Julia Tilgen-Kramm, Jana Lehmann, Barbara Kuberczyk,
Manfred Bautze, Stefanie Kunkel, Antje Gaupmann-Rösch, Marianne Rengier

Eintritt frei, Spenden erbeten

Eine Veranstaltung der Kirchengemeinde



Kath. Pfarrgemeinde St. Peter und Paul

Martin Schleyer-Str. 18, 78465 Konstanz
Zentralbüro: Tel. 07531 / 44171
E-Mail: pfarrbuero.peterupaul@bodanrueckgemeinden.de
www.bodanrueckgemeinden.de

Gottesdienste in den Konstanzer Bodanrückgemeinden vom 9. bis 19. April 2026

Donnerstag, 9. April

18.30 Uhr Litzelstetten Eucharistiefeier, vorbereitet von der Frauengemeinschaft

Freitag, 10. April

08.30 Uhr Litzelstetten Morgengebet (Laudes)
18.30 Uhr Wallhausen Eucharistiefeier für Josef Kompp

Samstag, 11. April

18.30 Uhr Dingelsdorf Eucharistiefeier

Sonntag, 12. April

10.00 Uhr Litzelstetten Feier der Erstkommunion, musikalisch mitgestaltet durch einen Projektchor
11.00 Uhr Dettingen Eucharistiefeier
12.30 Uhr Mainau ökumenischer Wortgottesdienst

Montag, 13. April

18.30 Uhr Dingelsdorf Eucharistiefeier

Dienstag, 14. April

14.00 Uhr Litzelstetten Eucharistiefeier für die ältere Generation anschließend gemütliches Beisammensein im kath. Gemeindehaus
18.30 Uhr Dettingen Eucharistiefeier, mitgestaltet von der Frauengemeinschaft

Mittwoch, 15. April

07.30 Uhr Dettingen Schülertagesdienst
07.45 Uhr Litzelstetten Schülertagesdienst
08.00 Uhr Dingelsdorf Schülertagesdienst
18.30 Uhr Dingelsdorf Eucharistiefeier für Maria Romer, sowie Gisela Lorenz und verstorbene Eltern

Donnerstag, 16. April

18.30 Uhr Litzelstetten Eucharistiefeier

Freitag, 17. April

08.30 Uhr Litzelstetten Morgengebet (Laudes)
18.30 Uhr Wallhausen Eucharistiefeier

Samstag, 18. April

10.00 Uhr Dettingen Feier der Erstkommunion

Sonntag, 19. April

10.00 Uhr Dingelsdorf Feier der Erstkommunion
11.00 Uhr Litzelstetten Eucharistiefeier (Kleine Gemeinde)
12.30 Uhr Mainau ökumenischer Wortgottesdienst
19.00 Uhr Dettingen Taizé-Abendlob

Den **Rosenkranz** beten wir täglich um 18.00 Uhr

Sprechstunde von Pfarrer Nagel in Litzelstetten:

Donnerstag von 17.00 Uhr – 18.00 Uhr nach Terminabsprache im Pfarrbüro.

Gemeindereferent Herr Langkau

Tel.: 07533 949 369 thomas.langkau@bodanrueckgemeinden.de

Pfarrbüro Litzelstetten Öffnungszeiten:

Montag 9.30 – 11.30 Uhr
Dienstag 9.30 – 11.30 Uhr
Donnerstag 9.30 – 11.30 Uhr und 16.00 – 18.30 Uhr
Freitag 9.30 – 11.30 Uhr

Außerhalb dieser Zeiten können Sie gerne eine Nachricht auf dem Anrufbeantworter hinterlassen. Wir rufen Sie dann baldmöglichst zurück.

Die **katholische öffentliche Bücherei** im kath. Gemeindehaus ist am Montag und am Donnerstag von 17.00 – 18.30 Uhr geöffnet.

FILMABEND THE CHOSEN

am Donnerstag, 16. April um 19:30 Uhr im Dorfstüble, Gemeindehaus Litzelstetten

Ein Einstieg in die Folgen ist jederzeit möglich oder auch nur die Teilnahme an einzelnen Folgen.

Staffel 3, Folge 3: Arzt, heile dich selbst (53 Min.)

Jesus kehrt zum jüdischen Neujahrsfest Rosh Haschana in seine Heimat zurück und freut sich u.a. Lazarus und dessen Schwestern wieder zu treffen. In der Synagoge soll er die Heilige Schrift lesen, doch mit dem, was er dann verkündet, ist der ehrwürdige Rabbi gar nicht einverstanden und die Situation wird gefährlich ... (Text: Bibel TV)

Ökumenischer Bibelkreis:

am Dienstag, 14. April um 20.00 Uhr

Altenwerk:

Dienstag, 14. April um 14.00 Uhr Eucharistiefeier, besonders für die ältere Generation. Im Anschluss daran gemütliches Beisammensein im kath. Gemeindehaus. Hierzu sind alle herzlich eingeladen.

Kleine Gemeinde am Sonntag, 19. April um 11.00 Uhr.

Frauengemeinschaft

Zum **Gottesdienst** am Donnerstag, 9.4. um 18.30 Uhr sind alle herzlich eingeladen. Am Montag, 13. April findet wie immer unser **Frühstück** bei Schneckenburger statt. Am selben Tag, also 13.4. fahren wir mit dem Bus 13/4 um 13.57 Uhr nach Konstanz zum Besuch des **Seniorenkinos**. Anmeldung bis Freitag, 11. April bei Heidi Hauser, Tel. 43367.



Liebe Gemeindeglieder von St. Peter und Paul in Litzelstetten, liebe am Gemeindeleben in Litzelstetten Interessierte,

das Gemeindegliedeamts St. Peter und Paul lädt Sie herzlich ein zu unserer ersten Gemeindeversammlung der Gemeinde St. Peter und Paul in Litzelstetten nach Errichtung der neuen Pfarrei Heilige Dreifaltigkeit Konstanz.

Spätestens sechs Monate nach der Wahl des Pfarreirats endet die Amtszeit des bestehenden Gemeindegliedeamts. Die Gemeindeversammlung entscheidet, wie das neue Gemeindegliedeamt gebildet wird. Es gibt zwei Möglichkeiten: Entweder wird das Team in der Gemeindeversammlung gewählt oder es wird vom Pfarreirat berufen. Wenn sich die Gemeindeversammlung für eine Wahl entscheidet, findet diese direkt im Anschluss statt.

Die Tagesordnung wäre somit wie folgt:

1. Begrüßung durch den Sprecher des bestehenden Gemeindegliedeamts Stefan Kluthe
2. Aktuelles aus der Pfarrei Heilige Dreifaltigkeit (Regina Münch und Armin Nagel)
3. Aktuelles aus dem Gemeindegliedeamt St. Peter und Paul
4. Abstimmung über die Art und Weise der Bildung des Gemeindegliedeamts
5. Wahl der Gemeindegliedeamtsmitglieder bzw. Vorschläge für die Berufung des Gemeindegliedeamts
6. Verschiedenes
7. Abschluss und Segen

Wir freuen uns auf Ihr Kommen und danken Ihnen für Ihre Unterstützung.

Für das Gemeindegliedeamt

Stefan Kluthe (Sprecher)



Ergänzungen zur Tagesordnung können bis zum 18. April 2026 schriftlich bei Stefan Kluthe (Email: stefan.kluthe@bodanrueckgemeinden.de) eingereicht werden. Ebenso sind Sie eingeladen sich zu melden, wenn Sie im Gemeindegliedeamt St. Peter und Paul mitarbeiten möchten.



ÜBRIGE OSTEREIER? – ZWEI VORSCHLÄGE: FALSCHES HÄHNCHEN MIT BÄRLAUCH-EI-HERZ & WECKLE AUS KÖRNIEM FRISCHKÄSE MIT RADIESCHEN-KRESSE-EI-„BALSAM“

ZUTATEN

FÜR JEWEILS 4 BIS 6 PORTIONEN



1. FALSCHES HÄHNCHEN MIT BÄRLAUCH-EI-HERZ

2 ½ TL Butter
3 mittelgroße Schalotten, geschält, gewürfelt
1 TL Petersilie, gewaschen, gehackt
750 g Hähnchen-Hackfleisch
3 Eier
2 alte Brötchen, eingeweicht, ausgedrückt
1 TL Dijon- oder Meerrettichsenf
1 TL Majoran (Streudose)
Salz, Pfeffer
250 – 300 g Bärlauch, geputzt, gewaschen
3 hartgekochte (Oster-) Eier
1 Eiweiß
3 – 4 EL Paniermehl
4 EL Sonnenblumenöl
3 kleine Schalotten, geschält, geviertelt
250 ml Hühnerbrühe instant, aufgelöst
½ Rote Paprika, gewaschen, in Streifen
2 mittelgroße Tomaten, gewaschen, gewürfelt
½ Strauß Basilikum, gewaschen, fein gehackt

2. WECKLE AUS KÖRNIEM FRISCHKÄSE MIT RADIESCHEN-KRESSE-EI-„BALSAM“

WECKLE
300 g grobkörniger Frischkäse
5 Eier
70 g Weizenmehl
1 TL Backpulver
½ TL Salz
RADIESCHEN-KRESSE-EI-„BALSAM“
30 g Sonnenblumenkerne
50 g Hartkäse (z. B. Pecorino, Parmesan), zerbröckelt
1 Knoblauchzehe, geschält, gehackt
5 EL Olivenöl
3 TL Feigensenf
2 ½ EL Balsamico-Essig (hell)
1 Bund Radieschen, gewaschen, gewürfelt
6 Radieschenblätter, gewaschen, in Streifen
2 hartgekochte (Oster-Eier), geschält, fein gehackt
3 Frühlingszwiebeln, geputzt, in feinen Ringe
1 Beet Kresse, abgeschnitten, geputzt, gewaschen
2 EL Skyr
Salz, Pfeffer
1 – 1 ½ hartgekochte (Oster-Eier), in Scheiben, zum Garnieren

ZUBEREITUNG

1. FALSCHES HÄHNCHEN MIT BÄRLAUCH-EI-HERZ:

Backofen auf 180°C Ober-/Unterhitze (Umluft 160°C) vorheizen. Butter in einer Pfanne auslassen, Schalotten und Petersilie darin andünsten. Das Hackfleisch in eine große Schüssel geben. Eier, die ausgedrückten Brötchen, Senf, Majoran, Salz und Pfeffer unter das Hackfleisch geben und alles verkneten. Den Hackteig wie ein Brotlaib formen und flach drücken, so dass die Masse ca. 2 ½ - 3 cm hoch ist. Die Mitte mit Bärlauch auslegen, die hartgekochten Eier auf den Bärlauch setzen. Den Teig rechts und links über Bärlauch und Ei hochklappen und behutsam zu einem Laib formen, die Nahtstelle gut zusammendrücken und mit Eiweiß fixieren. Den Hack-Bärlauch-Ei-Laib dann in Paniermehl rollen. Öl, Schalotten in einen Bräter geben. Hack-Bärlauch-Ei-Laib darauf legen. Mit 2 EL Öl beträufeln. Bräter in den Ofen stellen und bei 180°C Ober-/Unterhitze (Umluft 160°C) rd. 160 Min. garen, ABER: nach 40 Min. Brühe, Paprika, Tomaten und Oliven in den Bräter geben und 15 Min. weitergaren. Herausheben, leicht abkühlen lassen, mit Basilikum bestreuen und servieren. Schmeckt kalt, lauwarm und warm.

2. WECKLE AUS KÖRNIEM FRISCHKÄSE MIT RADIESCHEN-KRESSE-EI-„BALSAM“:

Für das WECKLE den Backofen auf 180°C Ober-/Unterhitze (Umluft: 160°C) vorheizen. Ein Ofenblech mit Backpapier auslegen. Den Frischkäse in eine Schüssel geben, Eier, Mehl, Backpulver und Salz hinzufügen und alles verrühren. Sobald der Teig glatt ist, kleine Brötchen daraus formen und auf das Backblech legen. Bei 180°C Ober-/Unterhitze (Umluft: 160°C) 30 Min. backen. Für den RADIESCHEN-KRESSE-EI-„BALSAM“ die Sonnenblumenkerne, den Käse, Knoblauch und Öl mit dem Stabmixer zerkleinern. Nun noch Senf und Balsamico-Essig hinzugeben und erneut kurz mixen. Dann Radieschen und Radieschenblätter zusammen mit den Eiern, Frühlingszwiebeln, der Kresse und Skyr unter die gemixte Masse heben, gut mischen. Abschmecken mit Salz und Pfeffer.

INFO & TIPPS

Manchmal ist es schwierig, Hähnchen-Hackfleisch zu bekommen, man kann auch schummeln und im „Falsches Hähnchen“-Rezept einfach Puten-Hackfleisch nehmen. Bärlauch lässt sich durch die gleiche Menge Spinat plus 1 bis 2 Zehen Knoblauch ersetzen. Wer keinen Feigensenf im Haus hat, der kann Feigen- oder Aprikosenmarmelade mit etwas mittelscharfem Senf und 1 Spritzer Balsamico verrühren (alternativ und aufwändiger: 250 g Trockenfeigen mit 250 ml Weißwein, 100 g Zucker und Senfkörnern aufkochen, dann pürieren).



ANZEIGEN Kalkulator

EINFACH
ONLINE
BUCHEN

Helfende Hände gesucht

Sie brauchen Unterstützung? So schnell können Sie Ihre Stellenanzeige buchen. Einfach Anzeigenformat sowie Verbreitungsgebiet auswählen und Ihr Anzeigenpreis wird direkt online berechnet.

www.primo-stockach.de



Das brauchst du:

- eine Plastikverpackung (z. B. von Pilzen)
- Bio-Blumenerde
- Samen (z. B. Tomatensamen)
- eine Schere
- eine kleine Schaufel

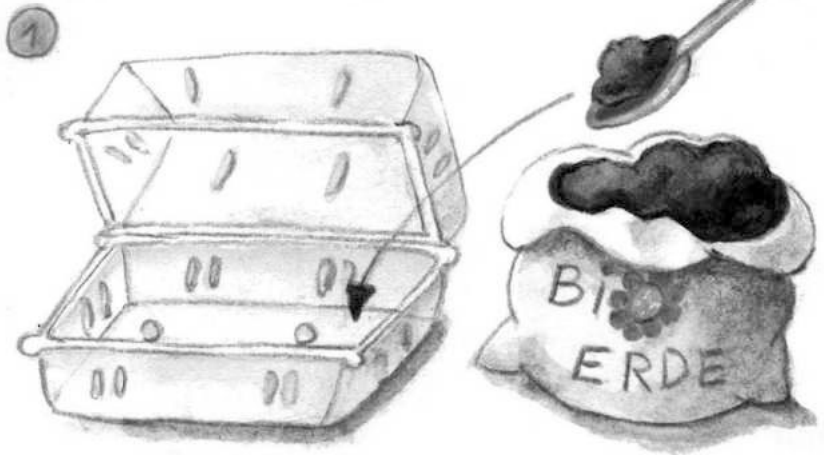

So geht es:

Bohr mit der Schere kleine Löcher in die Plastikbox und den Deckel. So kommt von oben Luft an die Erde und unten kann das Wasser ablaufen. Befüll nun die Plastikbox mit der Bio-Blumenerde.

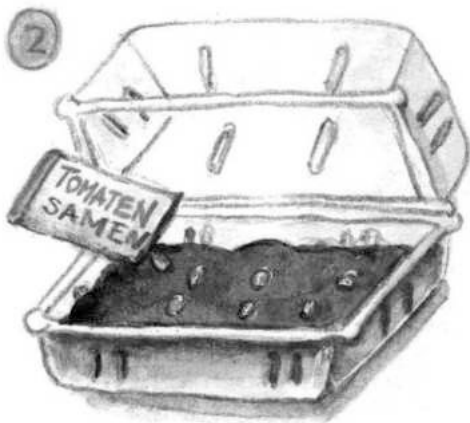

Als Nächstes kannst du die Samen säen. Damit die Pflanzen später genug Platz haben, solltest du darauf achten, die Samen nicht zu nah beieinander auszustreuen. Bedeck sie mit etwas Erde und gieß sie vorsichtig!



Stell die Box nun an einen warmen, hellen Ort, zum Beispiel auf die Fensterbank. Ab und zu solltest du dein Mini-Frühbeet lüften, damit sich kein Schimmel bildet. Schon nach ein paar Tagen kannst du die ersten kleinen Triebe sehen. Wenn die Pflänzchen etwa fünf Zentimeter groß sind, kannst du sie einzeln in Blumentöpfe setzen oder ab Ende April direkt in den Garten pflanzen.

PRIMO-RÄTSELPASS

SILBENRÄTSEL

Aus den Silben ad - ak - as - at - auf - be - be - ber - bio - cal - da - die - dien - dig - dos - drei - du - er - ge - gel - gen - ger - glatt - in - is - ke - kel - la - la - la - leh - ler - let - lich - lung - misch - mit - muen - nen - ner - ord - pla - pro - rad - re - ren - ren - reo - rin - sau - schach - schnitt - sport - stel - ta - tel - ten - ti - un - va - val - wah - wer - zweck sind 20 Wörter zu bilden, deren zweite Buchstaben, von unten nach oben gelesen, und sechste Buchstaben, von oben nach unten gelesen, eine Bauernweisheit ergeben.

1. Karton, Verpackung
2. Parabel
3. Hauptstadt Maltas
4. hilfreich
5. Hunnenkönig (5. Jh.)
6. Schuldenbegleichung
7. Aufbewahrungsort
8. Büroutensil, Ablage
9. zusammenzählen
10. minderjährig
11. zurücklegen, lagern
12. muslimisch
13. deutscher Fußballfunktionär, † (Rudi)
14. nicht dafür
15. Rechtsgrundsatz (4 Wörter)
16. beabsichtigen, vorhaben
17. Konkurrent
18. Kinderfahrzeug
19. Trainerin
20. französischer Apfelbranntwein

Lösung: 1. Schachtel, 2. Kegelschnitt, 3. Valleria, 4. zweckdienlich, 5. Artia, 6. Glättstellung, 7. Lagerkeller, 8. Aktenordner, 9. addieren, 10. unumwendig, 11. aufbewahren, 12. islamisch, 13. Assauer, 14. dagegen, 15. in dubio pro reo, 16. planen, 17. Mitbewerber, 18. Dreirad, 19. Sportlehrerin, 20. Calvados – „April nass und kalt, wachst das Korn wie ein Wald.“

DEIKE PRESS



Care-by-Sauter-Seniorenbetreuung

- 24 STUNDENPFLEGE
- Betreuung zu Hause

Lkr. Konstanz und Hegau
Tel.: 07735 9380 227
info@care-by-sauter.com



Kleine Familie sucht Wohnung

Unternehmensberater & Sozialpädagogin (NR), sicheres Einkommen, suchen EG-/1. OG-Wohnung ab 80 m², bis 1.500 € warm. Wir sind ruhig, hilfsbereit & legen Wert auf gute Nachbarschaft. **Kontakt: 0179/66 98 460**



AZUBIS GESUCHT

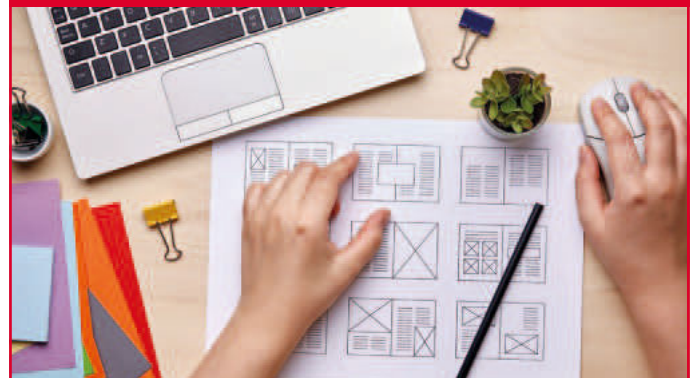

Die Primo-Verlag Anton Stähle GmbH & Co. KG ist ein zukunftsorientiertes Medien- und Dienstleistungsunternehmen im Süden Baden-Württembergs. Als Fachverlag für Amts-, Mitteilungs- und Infoblätter gehören wir zu den Top-Adressen in der Region. Für über **197 Kommunen und Verwaltungen** produzieren wir Woche für Woche das **Heimatblatt** – ein Stück Zuhause für tausende Leserinnen und Leser.

Für das **Ausbildungsjahr 2026** (ab dem 01.09.2026) bieten wir mehrere **Ausbildungsplätze (m/w/d)** an:

KAUFMANN/-FRAU FÜR BÜROMANAGEMENT

**MEDIENGESTALTER/INNEN DIGITAL UND PRINT
(FACHRICHTUNG GESTALTUNG UND TECHNIK)**

**MEDIENTECHNOLOGE/-IN DRUCK
(OFFSET- UND DIGITALDRUCK)**

MASCHINEN- UND ANLAGENFÜHRER/-IN

INTERESSE GEWECKT?

Dann freuen wir uns auf Ihre Bewerbung!

Primo-Verlag Anton Stähle GmbH & Co. KG

Meßkircher Straße 45, 78333 Stockach

☎ 07771 9317-49

✉ stellenangebote@primo-stockach.de





PERSÖNLICHE HILFE UND BEGLEITUNG IM TRAUERFALL
Bestattungen Deggelmann GmbH • 78465 Konstanz-Dingelsdorf
 Tag und Nacht persönlich erreichbar: Tel. 075 33/35 74 • www.bestattungen-deggelmann.de



NATURSTEINE
SCHREINER
 STEINMETZ- / STEINBILDHAUERMEISTER

Professor-Maier-Leibnitz-Str. 15
 78476 Allensbach
 Tel.: 0 75 33 / 36 12
 Fax: 0 75 33 / 99 74 32
www.schreiner-natursteine.de

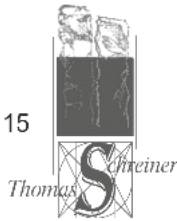

Werkstätte für Grabmalkunst und Steinrestaurierung



ALLENSBACH
 am Bodensee

Die Gemeinde Allensbach sucht
 zum nächstmöglichen Zeitpunkt

Eheschließungs-Standesbeamte (m/w/d)

Ihre Aufgaben:

- Durchführung von standesamtlichen Trauungen im Auftrag der Gemeinde
- Gestaltung und würdige Durchführung der Eheschließung
- Begleitung der Brautpaare während der Zeremonie

Vergütung:

Die Vergütung erfolgt auf Minijob-Basis

Weitere Infos finden Sie unter:

www.gemeinde-allensbach.de/stellenangebote

oder QR-Code scannen:



Ihr Profil:

- Erfahrungen im Verwaltungs- oder Bürobereich wünschenswert
- Bereitschaft zur Teilnahme an einer eintägigen Fortbildung
- Freude am Umgang mit Menschen
- Bereitschaft zur freien Rede vor Publikum
- Kreativität und Empathie bei der Gestaltung von Trauungen
- Flexibilität und Einsatzbereitschaft (auch an Wochenenden)
- Gepflegtes Erscheinungsbild

Haben wir Ihr Interesse geweckt?

Ihre Bewerbung richten Sie bis zum **04.05.2026** per E-Mail an:

bewerbung@allensbach.de (PDF bis 10 MB)

oder per Post an: Gemeinde Allensbach, Rathausplatz 1, 78476 Allensbach

ACHTUNG ZAHNGOLD

Kaufe Bernsteinschmuck, Modeschmuck, Goldschmuck, Silberschmuck u. Münzen, Zinn und versilbertes Besteck, zahle bar, komme gleich.

Tel. 0173 / 98 55 44 6 oder 0761 / 456 782 6

AUSTRÄGER GESUCHT



JETZT EIGENES GELD VERDIENEN!

Nebenjob (Minijob) auf Stundenbasis zum Mindestlohn – ideal für Jugendliche ab 13, Hausfrauen, Rentner oder Familien.

Werden Sie Austräger für das Blättle Ihrer Gemeinde! Bezahlung nach Mindestlohngesetz (MiloG).

**Aktuell suchen wir für folgende Gebiete
 Austräger (m/w/d):**

Litzelstetten - Bezirk 372 – neuer Zusteller ab sofort

Adenauerstr., Am Rinzler, Augustaweg, Derbyweg, Komturweg,
 Martin-Schleyer-Str., Rosenweg, St.-Katharinen-Weg,
 Waldemar-Besson-Str., Willy-Andreas-Weg

Litzelstetten - Bezirk 372 – Vertretung KW 22 + 23

Adenauerstr., Am Rinzler, Augustaweg, Derbyweg, Komturweg,
 Martin-Schleyer-Str., Rosenweg, St.-Katharinen-Weg,
 Waldemar-Besson-Str., Willy-Andreas-Weg

JETZT EINFACH ONLINE BEWERBEN!

Scannen Sie den QR-Code und bewerben Sie sich direkt über unser Online-Formular.



DU SUCHST EINEN FLEXIBLEN JOB?

Wir suchen regelmäßig Austräger*innen und Ferienvertretungen – bewirb dich gerne auch initiativ!

PRIMO
 Verlag | Druck | Service

Primo-Verlag Anton Stähle GmbH & Co. KG

☎ 07771 9317-48 ✉ vertrieb@primo-stockach.de

jobs.primo-stockach.de/zusteller-in-werden

Frühjahrsputz im Garten

Wir erledigen für Sie sämtliche gärtnerischen Arbeiten.

seit 1995 **Gartenpflege - Neu - u. Umgestaltungen**

Büro Info: Tel. 0 77 71 - 87 67 87 • Mobil 01 63 - 3 43 47 89

E-Mail: info@mink-gaerten.de • RADOLZFELL - Ziegelei



Wir vom Gartenforum gestalten und pflegen Ihren Garten



Dipl.-Ing. (FH) Eva Eisenbarth
 Weiberstraße 20
 78465 Konstanz-Dettingen
 Tel. 07533/9497710
www.gartenforum.com