

MITTWOCH, 18. NOVEMBER 2026
58. JAHRGANG | NR. 47
WWW.KONSTANZ-LITZELSTETTEN-MAINAU.DE

INFORMATIONSBLATT für den Ortsteil *Litzelstetten/Mainau*

Adventsfenster

2026

Litzelstetten

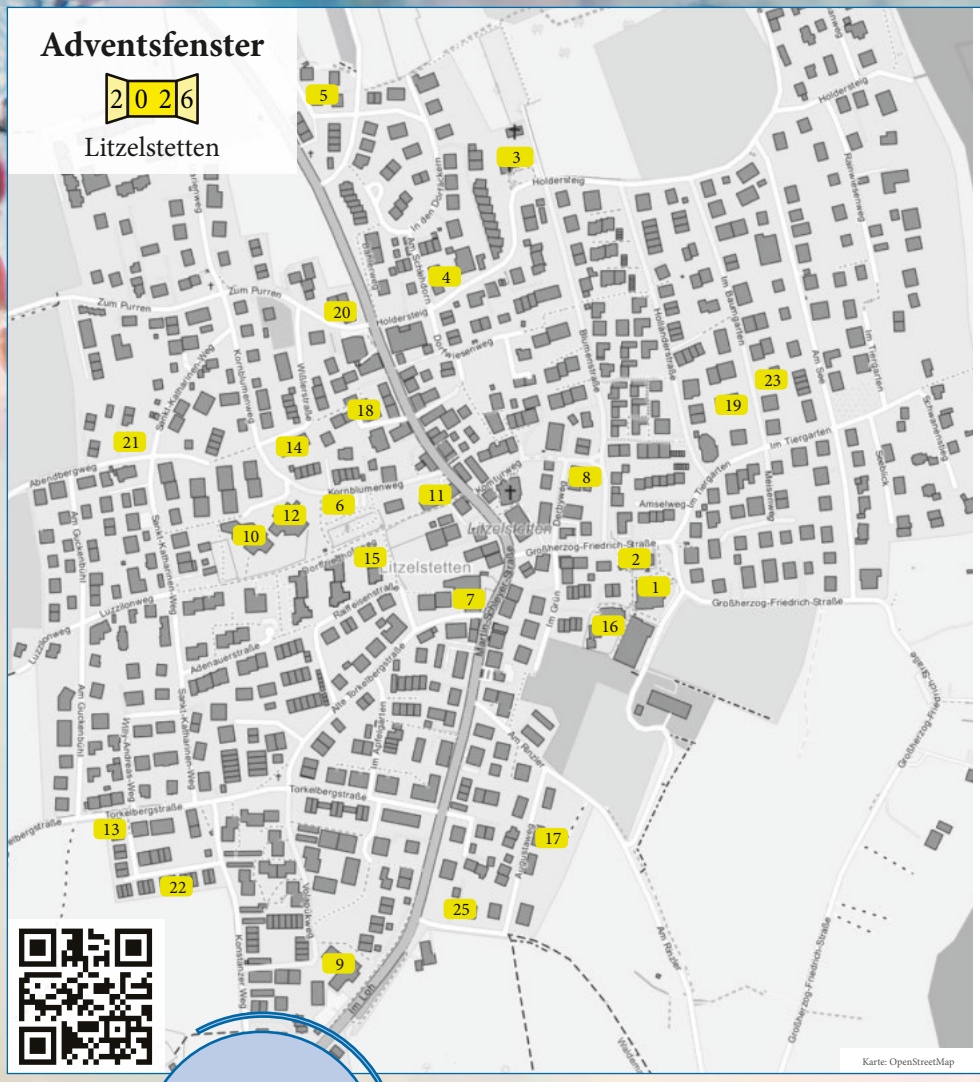

Datum	Nr.	Ort
Di., 01.12.	1	Grundschule Litzelstetten, Großherzog-Friedrich-Str. 12
Mi., 02.12.	2	Ortsverwaltung Litzelstetten, Großherzog-Friedrich-Str. 10, Eröffnung um 17:00 Uhr
Do., 03.12.	3	Kinderchor der evangelischen Kirche, Holdersteig 25, Eröffnung um 17:00 Uhr
Fr., 04.12.	4	Am Schlehdorn 2
Sa., 05.12.	5	Franz-Moser-Str. 17, Eröffnung um 17:00 Uhr
So., 06.12.	6	Dorfwiese, Bürgerstiftung Litzelstetten, Eröffnung um 17:00 Uhr
Mo., 07.12.	7	Hotel Restaurant Ko'Ono, Martin-Schleyer-Str. 19, Eröffnung um 18:00 Uhr
Di., 08.12.	8	Derbyweg 6, Eröffnung um 17:00 Uhr
Mi., 09.12.	9	Im Loh 14, Eröffnung um 17:00 Uhr
Do., 10.12.	10	Katholisches Kinderhaus St. Peter und Paul, Kornblumenweg 22b
Fr., 11.12.	11	Martin-Schleyer-Str. 27
Sa., 12.12.	12	Ministranten, Katholisches Gemeindehaus, Kornblumenweg 22a
So., 13.12.	13	Familiengottesdienstteam St. Peter und Paul, Unter dem Torkelberg 33, Eröffnung um 17:00 Uhr
Mo., 14.12.	14	Kornblumenweg 11
Di., 15.12.	15	Fenster am Kiesweg Raiffeisenstraße 4 und Dorfwiesenweg
Mi., 16.12.	16	Städtische Kindertagesstätte Im Grün, Im Grün 9
Do., 17.12.	17	Augustaweg 3, Eröffnung um 17:00 Uhr
Fr., 18.12.	18	Jugend der Freiwilligen Feuerwehr Litzelstetten, Kuckucksweg 4
Sa., 19.12.	19	Im Baumgarten 16, Eröffnung um 18:00 Uhr
So., 20.12.	20	Zum Purren 2a, Eröffnung um 17:00 Uhr
Mo., 21.12.	21	Abendbergweg 2, Eröffnung um 17:00 Uhr
Di., 22.12.	22	Unter dem Torkelberg 9, Eröffnung um 17:00 Uhr
Mi., 23.12.	23	Im Baumgarten 21
Fr., 25.12.	25	Waldemar-Besson-Str. 3, bewegte Krippe, Eröffnung um 16:00 Uhr, bis 12.01.26 jeweils von 10-18 Uhr

Weitere Informationen auf Seite 3

WICHTIGE TELEFONNUMMERN

Polizei Notruf	110
Feuerwehr, Notruf, Rettungsdienst	112
Ärztl. Notfalldienst	116117
Kinderärztliche Notfallambulanz	0180 6077312
Giftnotruf Freiburg	0761 19240
Krankentransport	07531 19222
Polizeidirektion Konstanz	07531 9950
Klinikum Konstanz	07531 8010
Stadtverwaltung Konstanz	07531 9000
Stadtwerke Konstanz	07531 8030
Grundschule Litzelstetten	07531 3639360
Städt. Kindertagesstätte „Im Grün“	07531 44808
Katholisches Kinderhaus St. Peter & Paul	07531 44729
Kath. Pfarrgemeinde St. Peter & Paul	07531 44171
Evang. Kirchengemeinde	07531 94420
Einsatzleitung Nachbarschaftshilfe	07531 44708
Sozialpsychiatrischer Dienst	07531/8199424

Die Redaktionsleitlinie des Litzelstetter Ortsblattes ist einsehbar auf der Webseite der Ortsverwaltung (www.konstanz.de/litzelstetten-mainau/ortsblatt)

APOTHEKEN-NOTDIENST: SO FINDEN SIE HILFE

Kostenfreie Rufnummer: 0800 00 22 8 33
Mit Ortsvorwahl: Vorwahl + 22833
Online: www.aponet.de/notdienstsuche

Der Apotheken-Notdienst ist rund um die Uhr verfügbar – auch nachts, an Wochenenden und Feiertagen.

MÜLLABFUHR

Abfuhrtermine in Litzelstetten:

Montag,	23.11.2026	Biomüll
Mittwoch,	25.11.2026	Gelber Sack

EBK Stadt Konstanz Entsorgungsbetriebe

Wertstoffhof Dorfweiher
Litzelstetter Straße 150
Dienstag bis Samstag: 9:00 bis 16:00 Uhr
Problemstoffmobil am Freitag,
den 27.11.2026 von 10.15 bis 14.30 Uhr



IMPRESSUM: Herausgeber: Ortsverwaltung Litzelstetten
Großherzog-Friedrich-Straße 10, 78465 Konstanz
Verantwortlich für den amtlichen Textteil:
Die Ortsvorsteherin oder ihre Stellvertreterin

Verantwortlich für den Anzeigenteil/Druck:
Primo-Verlag Anton Stähle GmbH & Co. KG • Meßkircher Straße 45
78333 Stockach • Telefon 07771 9317-11 • Telefax 07771 9317-40
E-Mail: anzeigen@primo-stockach.de • Homepage:
www.primo-stockach.de
Erscheinungsweise: wöchentlich. Bezugspreis: 22,60 Euro jährlich

DIE ORTSVERWALTUNG INFORMIERT

ORTSVERWALTUNG LITZELSTETTEN
Großherzog-Friedrich-Str. 10

Öffnungszeiten
Montag - Freitag 08:00 - 12:00 Uhr
Donnerstag 14:00 - 17:00 Uhr

Bitte vereinbaren Sie für die Services des Bürgerbüros vorab einen Termin.
Tel.: 07531 900 9640 oder 9643
E-Mail: litzelstetten@konstanz.de
Online-Terminbuchung:
www.konstanz.de/litzelstetten-mainau/verwaltung

Verwaltung

ORTSVORSTEHERIN
Dorothea Maier-Zepf Telefon: 07531 900 9642
E-Mail: dorothea.maier-zepf@konstanz.de
Sprechstunde der Ortsvorsteherin:
nach Vereinbarung

VERWALTUNGSLEITER
Christoph Nesensohn Telefon: 07531 900 9644
E-Mail: christoph.nesensohn@konstanz.de

ASSISTENZ, INFORMATIONSBLATT, BOOTSLIEGEPLÄTZE
Valentina Buccella Telefon: 07531 900 9645
E-Mail: valentina.buccella@konstanz.de

BÜRGERBÜRO, VERGABE VON RÄUMLICHKEITEN
Anja Seidelt Telefon: 07531 900 9640
E-Mail: anja.seidelt@konstanz.de

BÜRGERBÜRO, FRIEDHOFSANGELEGENHEITEN, TOURIST-INFORMATION
Sigrid Gloger Telefon: 07531 900 9643
E-Mail: sigrid.gloger@konstanz.de

VORARBEITER BAUHOF
Marc Weckenmann Telefon: 07531 900 9641
E-Mail: bauhof-ov-li@konstanz.de

HAUSMEISTER RATHAUS, GRUNDSCHULE, KITA „IM GRÜN“,
Dimitrios Mouzakis Telefon: 0176 10900308
E-Mail: hausmeisterov-li@konstanz.de

Sie finden uns auch im Internet unter:
Ortsverwaltung: www.konstanz-litzelstetten-mainau.de



Fortsetzung der Titelseite



Liebe Einwohner und Einwohnerinnen der Bodanrückgemeinden,
liebe Gäste!

Auch in diesem Jahr wollen wir mit den Adventsfenstern wieder in den Bodanrückgemeinden Litzelstetten/Mainau, Dettingen/Wallhausen und Dingelsdorf/Oberdorf ein Zeichen der Gemeinschaft und Zuversicht setzen.

Ab dem **1. Dezember 2026** werden jeden Abend **von 17:00 bis 20:00 Uhr** adventlich beleuchtete und gestaltete Fenster, Türen oder Gärten die dunklen Abende nach und nach erhellen, Licht in die Dunkelheit bringen und zu einem Spaziergang durchs Dorf einladen. Jeden Abend wird ein neues Fenster hinzukommen und hoffentlich auch bei Ihnen Freude verbreiten.

Ihren Ausklang finden die Adventsfenster wieder in den Gottesdiensten zu Weihnachten:

Datum	Uhrzeit	Gottesdienst	Ort
24.12.26	15:30 Uhr	Familienchristvesper mit Krippenspiel	Auferstehungskirche
24.12.26	15:30 Uhr	Kinderkrippenfeier	St. Peter und Paul
24.12.26	18:00 Uhr	Christvesper mit Kirchenchor	Auferstehungskirche
24.12.26	18:00 Uhr	Heilige Messe zu Heiligabend	St. Peter und Paul
25.12.26	11:00 Uhr	Heilige Messe, mit Kirchenchor unter der Leitung von Anna Taddia	St. Peter und Paul
25.12.26	18:00 Uhr	Gottesdienst zum 1. Weihnachtsfeiertag	Auferstehungskirche

Die Termine für die Adventsfenster finden Sie auf der Rückseite oder in den Ortsblättern und der Webseite www.adventsfenster-kn.de. Über den auf der Rückseite abgebildeten QR-Code können Sie diesen Flyer und die Flyer für die anderen Orte der Bodanrückgemeinden in digitaler Form aufrufen und herunterladen sowie weitere Informationen erhalten.

Regina Münch Tel. 07531/8041643, Dorothea Maier-Zepf Tel. 07531/929737
Evangelische Kirchengemeinde Bodanrück und Katholische Kirchengemeinde Konstanzer Bodanrückgemeinden

DIE ORTSVERWALTUNG INFORMIERT



Stille Mahnung auf dem Dorffriedhof

Am Volkstrauertag fand auf dem Dorffriedhof eine Gedenkstunde statt. Unter dem Motto „Aus der Geschichte lernen, den Frieden zu schaffen“ begrüßte die stellvertretende Ortsvorsteherin Sonali Mhalas-Bartels die Anwesenden und erinnerte daran, dass Frieden im Alltag gepflegt werden muss. Pfarrerin Octavia von Roeder und Pfarrer Armin Nagel stimmten die Anwesenden auf das Gedenken ein. Danach legte die Freiwillige Feuerwehr Litzelstetten einen Kranz nieder. Nach dem Segen klang die Gedenkstunde aus, festlich umrahmt vom Musikverein Wollmatingen.

Rede der stellv. Ortsvorsteherin Sonali Mhalas-Bartels:

Ich begrüße alle Litzelstetterinnen und Litzelstetter, ich begrüße Pfarrerin Octavia von Roeder, Pfarrer Armin Nagel, den Musikverein Wollmatingen, die Vertreter der Freiwilligen Feuerwehr Litzelstetten und Vertreter des Ortschaftsrates und der Ortsverwaltung.

Liebe Mitbürgerinnen und Mitbürger,

ich danke Ihnen, dass Sie heute zum Volkstrauertag auf unseren Friedhof gekommen sind.

Wir stehen hier an Gräbern und dem Gedenkstein. Auf ihm stehen Namen, die es in unserem Ort bis heute gibt.

Der Volkstrauertag erinnert an alle Opfer von Krieg und Gewaltherrschaft. An Männer, die nicht zurückkehrten. An Frauen, Kinder und alte Menschen, die Bombennächte, Flucht und Vertreibung erlebt haben.
An die Menschen, die verfolgt und ermordet wurden, weil sie als “anders” galten. Und an die, die heute in Kriegen leben, auch hier in Europa.

Es ist legitim zu fragen, was uns diese Erinnerung nützt. Die Antwort ist einfach: Sie zeigt uns, wie Krieg entsteht. Selten beginnt er mit Waffen. Er beginnt damit, dass Menschen entwertet werden, dass man wegschaut und dass Widerspruch ausbleibt, wo er nötig wäre.

Frieden ist deshalb keine Selbstverständlichkeit. Er muss jeden Tag gepflegt werden, auch im Kleinen: im Umgang miteinander, in der Bereitschaft zuzuhören und im Respekt vor dem, der anders denkt oder anders lebt. Das ist unspektakulär, aber es ist die Grundlage von allem.

Die Namen, für die dieser Stein steht, können nicht mehr für sich sprechen.
Wir können sie aber im Gedächtnis behalten und daraus eine Verpflichtung ableiten: wachsam zu bleiben, menschlich miteinander umzugehen und uns für den Frieden einzusetzen, wo wir können.
Frieden ist zerbrechlich, Frieden ist aber, wenn wir ihn haben, wertvoll. Jede und jeder für uns können diesen Frieden stärken und ihn in unserem Umfeld leben.
Lassen Sie uns daher eintreten für eine Gesellschaft, in der wir uns respektieren so wie wir sind, so vielfältig und doch so einzigartig, und uns einander die Hand reichen.

Ich danke Ihnen.

Stadt Konstanz
Ortsverwaltung
Litzelstetten

Sitzungstermine des Ortschaftsrates Litzelstetten 2027

Tag	Datum	Uhrzeit	Ort
Dienstag	19.01.2027	18.30 Uhr	Lesesaal, Rathaus Litzelstetten
Dienstag	23.02.2027	18.30 Uhr	Lesesaal, Rathaus Litzelstetten
Dienstag	16.03.2027	18.30 Uhr	Lesesaal, Rathaus Litzelstetten
Dienstag	20.04.2027	18.30 Uhr	Lesesaal, Rathaus Litzelstetten
Mittwoch	12.05.2027	18.30 Uhr	Lesesaal, Rathaus Litzelstetten
Dienstag	15.06.2027	18.30 Uhr	Lesesaal, Rathaus Litzelstetten
Dienstag	20.07.2027	18.30 Uhr	Lesesaal, Rathaus Litzelstetten
Dienstag	21.09.2027	18.30 Uhr	Lesesaal, Rathaus Litzelstetten
Dienstag	19.10.2027	18.30 Uhr	Lesesaal, Rathaus Litzelstetten
Dienstag	16.11.2027	18.30 Uhr	Lesesaal, Rathaus Litzelstetten
Dienstag	07.12.2027	18.30 Uhr	Lesesaal, Rathaus Litzelstetten

Die Bevölkerung ist zu den Sitzungen herzlich eingeladen und kann während der „Einwohnerfragestunde“ Fragen stellen und Anregungen geben.



ZU VERSCHENKEN

Verschenken statt Wegwerfen – Jetzt im Ortsblatt anbieten!

Im Ortsblatt können ab sofort Gegenstände, die verschenkt werden sollen, kostenlos angeboten werden. Einfach eine kurze Mitteilung mit Beschreibung und Kontaktdaten an valentina.buccella@konstanz.de

VERANSTALTUNGEN/TERMINE

Spielenachmittag (mit Eltern-Cafe)

Wann: Sonntag, 22.11.2026 von 15 - 17 Uhr
Wo: Rathaus Litzelstetten, Kultur- und Bildungszentrum (1. OG)

Eltern Kind Frühstück (Bürgerstiftung u. Familienzentrum St. Peter & Paul)

Wann: Donnerstag, 26.11.2026 von 9 - 12 Uhr
Wo: Kath. Gemeindehaus, Kornblumenweg 22a

Bürgerentscheid - Fahrradparkhaus

Wann: Sonntag, 29.11.2026 von 8 - 18 Uhr
Wo: Seeblickhalle

Adventsfenster (Ortsverwaltung Litzelstetten)

Wann: Mittwoch, 02.12.2026 ab 17 Uhr
Wo: vor dem Rathaus

FUNDSACHEN

Fundsache: in-ear Kopfhörer der Marke Ursico
Fundort: zwischen Litzelstetten und Dingelsdorf auf dem Fußweg
Funddatum: 04.11.2026

VERKEHRSRECHTLICHE ANORDNUNGEN

1. Gem. § 45 StVO kann es bis Ende November 2026 wegen Straßenvollausbau/Belagsarbeiten/Versorgungsleitungen/Kanalarbeiten zu einer Gesamtsperrung des Verkehrs an der L221/Dettinger Str. kommen.
2. Gem. § 45 StVO kann es bis 06.10.2027 zu einer halbseitigen Sperrung des Verkehrs Im Grün 2 kommen.
3. Gem. § 45 StVO kann es bis 12.12.2026 wegen Schachtarbeiten zu Verkehrsbeschränkungen in der Straße Sankt-Katharinen-Weg 2/Torkelbergstr. 20 kommen.
4. Gem. § 45 StVO kann es bis 18.12.2026 wegen Schachtarbeiten zu einer halbseitigen Sperrung unmittelbar vor dem Anwesen in der Blumenstraße 15 kommen.

INFORMATIONEN AUS DEN ARBEITSKREISEN LITZELSTETTEN

Spielenachmittag in Litzelstetten!

Lust auf einen fröhlichen Nachmittag voller Spiel, Spaß und kreativen Angeboten?

Dann komm vorbei! Wir laden alle Kinder ab 6 Jahren herzlich zu unserem Spielenachmittag ein. Ob mit Mama, Papa, Oma, Opa oder ganz alleine – bei uns sind alle willkommen!

Freut euch auf eine bunte Auswahl an Spielen, nette Begegnungen und diesmal einen ganz besonderen Überraschungsbereich, wo genäht werden kann!

Für eine gemütliche Pause zwischendurch gibt es Kaffee, Tee und leckere Knabbereien.

Wann? Sonntag, 22. November, 15:00–17:00 Uhr
Wo? Rathaus Litzelstetten, Kultur- und Bildungszentrum

Kommt vorbei, bringt gute Laune mit und verbringt mit uns einen tollen Nachmittag!

Wir freuen uns auf euch!
Euer Arbeitskreis Kinder, Jugend und Soziales,
mit Lars Jansen und Daniela Feil aus dem Ortschaftsrat



IHR AMTSBLATT FEHLT?

PRIMO Verlag | Druck | Service

Melden Sie sich einfach bei unserem Vertrieb –
wir kümmern uns gerne darum: **vertrieb@primo-stockach.de**

VEREINE

NACHBARSCHAFTSHILFE

LITZELSTETTER
NACHBARSCHAFTSHILFE E.V.
Treuhänder und Stifter der „Bürgerstiftung Litzelstetten“

Neue Telefonnummer unserer Einsatzleitung Frau R. Wolf

01556732344 7

Ab sofort sind wir unter dieser Nummer erreichbar.

Litzelstetter NACHBARSCHAFTSHILFE e.V.

Mittagstisch

im kath. Gemeindezentrum Litzelstetten

Am: 20. November 2026

Um: 12.00 Uhr bis 13.30 Uhr

**Blumenkohlcurryeintopf mit Hackfleisch,
Kaffee und Kuchen**

Wo: Kath. Gemeindehaus

**Wir freuen uns auf Sie!
Herzlichst Ihr Köchinnen-Team !**

TOURISMUS – BILDUNG – KULTUR

MUSEEN

ROSGARTEN MUSEUM KONSTANZ | STÄDTISCHE WESSENBERG-GALERIE KONSTANZ | HUS HAUS | Bodensee Naturmuseum Konstanz

Vorlesezeit
Vorlese-Nachmittag in Kooperation mit der Stadtbibliothek Konstanz

Im Rahmen der Ausstellung „Lebensfreude und Rausch. Der Tanz in der Kunst" lädt die Städtische Wessenberg-Galerie am **Donnerstag, den 26. November 2026, um 15.30 Uhr** zur Vorlesezeit ein. Bei dem Vorlese-Nachmittag in Kooperation mit der Stadtbibliothek Konstanz wird das Bilderbuch „Willst du Tanzen?" von Agi Ofner gelesen. Im Zentrum der Geschichte steht der Elch Ole, der die Tiere im Wald fragt, ob sie mit ihm tanzen möchten. Doch alle haben eine Ausrede parat. Fast will er schon aufgeben, doch da spürt er wieder dieses Kribbeln in den Beinen, sein Herz klopft und bald hebt er die Füße im Takt. Ole tanzt. Und schon bald sind sich alle Tiere des Waldes einig: Heute ist ein perfekter Tag zum Tanzen!
Für Kinder ab 3 Jahren und ihre Begleitung. Die Teilnahme ist kostenfrei, eine Anmeldung ist nicht erforderlich.

Öffentliche Führung
Lebensfreude und Rausch. Der Tanz in der Kunst

Bewegung und Tanz faszinieren Künstlerinnen und Künstler seit jeher. Der Tanz steht wie kaum ein anderes Ausdrucksmittel für Lebensfreude und Rausch und ist ein Spiegel gesellschaftlichen und künstlerischen Wandels. Die öffentliche Führung am **Mittwoch, 25. November 2026, um 15 Uhr** durch die Ausstellung „Lebensfreude und Rausch. Der Tanz in der Kunst" in der Städtischen Wessenberg-Galerie Konstanz widmet sich der facettenreichen Darstellung des Tanzes in der Kunst. Die Ausstellung versammelt Werke aus verschiedenen Medien und Epochen – vom Rokoko bis zur Gegenwart. Während des einstündigen Rundgangs erhalten die Teilnehmenden anhand ausgewählter Werke Einblicke in unterschiedliche künstlerische Zugänge zum Thema. Dabei wird sichtbar, wie vielfältig Tanz in der Kunst dargestellt und interpretiert wird und wie Künstlerinnen und Künstler Bewegung, Rhythmus und Lebensfreude ins Bild setzen. So wird der Tanz in der Kunst zum Erlebnis.
Kosten: 5 Euro Führungsgebühr zzgl. Eintritt. Es ist keine Anmeldung erforderlich.
Durch die Ausstellung 'Lebensfreude und Rausch. Der Tanz in der Kunst'
Bei der einstündigen Führung erhalten Sie vertiefende Einblicke in die Themen der aktuellen Ausstellung.

INFORMATIONEN DER STADT KONSTANZ

Konstanz bekommt einen Stadtjäger

Stadt Konstanz

Klare Anlaufstelle bei Füchsen im Garten

In Konstanz gibt es künftig einen Stadtjäger. Die Stadt hat eine interessierte Person offiziell mit dieser Aufgabe betraut. Das Amt unterliegt strengen rechtlichen Regelungen. Im Vordergrund der Tätigkeit stehen Beratung und Prävention. Der Stadtjäger ist die Anlaufstelle für KonstanzerInnen, wenn Wildtiere in Gärten und Wohngebieten Probleme bereiten – beispielsweise ihre Scheu verlieren, Mülltonnen plündern oder sich auf dem Dachboden einnisten.
Die Stadt behält sich vor, bei Bedarf weitere StadtjägerInnen zu benennen.

Amt unterliegt genauer Regelung

Was nach einem neuen Amt klingt, ist rechtlich genau geregelt. Wer als Stadtjäger arbeiten will, durchläuft zunächst eine spezielle Zusatzausbildung und erhält danach von der unteren Jagdbehörde einen Stadtjägerausweis. Tätig werden darf die Person damit aber erst nach der offiziellen Einsetzung durch die Gemeinde. Diesen Schritt hat Konstanz nun vollzogen, entsprechend dem Verfahren im Jagd- und Wildtiermanagementgesetz.

Beratung und Prävention im Vordergrund

Im Alltag geht es dabei seltener um die Jagd als vielmehr um Beratung und präventive Maßnahmen.
StadtjägerInnen kümmern sich um Fragen des Wildtiermanagements in Siedlungsbereichen und in Gebieten mit Bebauungsplan, meist im engen Schulterschluss mit dem Wildtierbeauftragten der unteren Jagdbehörde des Landratsamtes Konstanz.
Erst wenn vorbeugende Maßnahmen wie das Sichern von Mülltonnen oder Kompost nicht helfen, kommt eine sogenannte Entnahme von Tieren infrage. Die Jagd bildet also den Schlusspunkt der Handlungsoptionen.
Dass solche Fälle keine Theorie sind, zeigte sich in diesem Sommer im Stiegeler-Park, wo ein Fuchsjunges ein Mädchen in die Wade biss. Dieser Einzelfall machte deutlich: Wenn Wildtiere ihre natürliche Distanz zum Menschen verlieren, braucht es schnelle und fachkundige Unterstützung vor Ort. Der Wildtierbeauftragte der unteren Jagdbehörde des Landratsamtes Konstanz ist für Anfragen zu Wildtieren unter +49 7531 800 1736 erreichbar.

Beauftragung und Kontakt

Rechtlich bleibt die Rolle des Stadtjägers klar von der Stadtverwaltung getrennt. Mit der Einsetzung entsteht kein Dienst-, Arbeits- oder Auftragsverhältnis zur Stadt. Tätig wird der Stadtjäger im Einzelfall, auf Anforderung der Stadt ebenso wie auf Anfrage von GrundstückseigentümerInnen und anderen Nutzungsberechtigten. Abgerechnet wird direkt zwischen Stadtjäger und Auftraggeber, eine Kostenübernahme durch die Stadt für Aufträge Dritter ist ausgeschlossen.
Wer Unterstützung braucht, kann sich derzeit per E-Mail an die Stadtverwaltung wenden unter umwelt@konstanz.de. Die direkten Kontaktdaten des Stadtjägers sind in Kürze online verfügbar unter www.konstanz.de/umwelt

Hinweis: Wildtiere nicht füttern

Unverändert bleibt dabei ein Appell, der schon immer gilt: Füchse, Marder und andere Wildtiere zu füttern, ist nicht nur verboten, es schadet den Tieren selbst. Wer sie regelmäßig füttert, gewöhnt sie an den Menschen als Futterquelle, sie verlieren ihre Scheu, werden bei der Futtersuche zudringlich und reagieren im schlimmsten Fall mit Bissen.
Der Kommunale Ordnungsdienst achtet im Rahmen seiner Streifen verstärkt auf die Einhaltung des Fütterungsverbots, Stadt und Landratsamt stehen dazu weiterhin in engem Austausch und wollen BürgerInnen über den richtigen Umgang mit Wildtieren auf dem Laufenden halten.

Konstanz sorgt vor

Stadt Konstanz

Bericht zeigt Versorgungsangebote und Pflegebedarf

Derzeit leben 17.701 Menschen über 65 Jahre in Konstanz – das sind 20 Prozent der Bevölkerung.
Aktuelle Zahlen zu Versorgungsangeboten und Pflegebedarf zeigen: Der Bedarf an Versorgungsangeboten wächst.
Rund 3.470 Menschen über 65 Jahre sind in Konstanz statistisch

pflegebedürftig. Bis 2035 wird diese Zahl deutlich steigen. Die meisten Menschen möchten so lange wie möglich zu Hause versorgt werden, doch die Kapazitäten bei ambulanten Pflegediensten und pflegenden Angehörigen stoßen zunehmend an Grenzen.

Tagespflege und Kurzzeitpflege: Ausbau auf dem Weg

Mit 2,5 Tagespflegeplätzen je 1.000 EinwohnerInnen über 65 liegt Konstanz unter dem Landesdurchschnitt von 4,2 Plätzen. Neue Plätze im Marienhaus und am Hafner sollen die Lücke verkleinern. Bei der Kurzzeitpflege gibt es seit 2023 insgesamt 30 feste Platze – ein wichtiger Fortschritt für pflegende Angehörige.

Gut aufgestellt für die Zukunft

Der Bedarf an Pflegeplatzen übersteigt in Konstanz bereits heute das Angebot um rund 100 Platze. Mit dem geplanten Pflegeheim am Hafner entstehen 90 dringend benötigte Plätze. Gleichzeitig baut die Stadt Beratungsangebote und Nachbarschaftshilfen weiter aus. So soll sichergestellt werden, dass Menschen in Konstanz auch künftig möglichst lange selbstbestimmt und gut versorgt leben können – zu Hause, in einer Wohngemeinschaft oder im Pflegeheim.

So wird am 29. November 2026 abgestimmt

Über den Bau und Betrieb eines Fahrradparkhauses am Bahnhof

Am Sonntag, den 29. November 2026, können abstimmungsberechtigte KonstanzerInnen darüber entscheiden, ob die Stadt am Bahnhofplatz ein Fahrradparkhaus baut und betreibt. Die Abstimmungsbenachrichtigungen sind verteilt. Wer bisher noch keine Abstimmungsbenachrichtigung bekommen hat und abstimmungsberechtigt ist, sollte sich an das Wahlamt wenden unter wahlamt@konstanz.de. Am Abstimmungstag, dem 29.11.2026, haben die Abstimmungslokale von 8 bis 18 Uhr geöffnet. Dort kann gegen Vorlage der Abstimmungsbenachrichtigung oder eines Ausweisdokuments persönlich abgestimmt werden. Die Abstimmungslokale in Konstanz sind im Abstimmungslokalfinder aufgelistet unter Wahllokalfinder – Bürgerentscheid 2026 | Stadt Konstanz.

Tipp: Vorab abstimmen im Bürgersaal oder der Ortsverwaltung

Die Briefwahl kann bis Freitag, den 27.11.2026, um 15 Uhr vor Ort in der Briefabstimmausgabe im Bürgersaal am Sankt-Stephans-Platz 17 beantragt werden. In der Ortsverwaltung Litzelstetten ist dies bis 12 Uhr am Freitag, den 27.11.2026 möglich. Dort kann der Abstimmungsbrief auch direkt in die Wahlurne geworfen werden – so ist die Abstimmung vor dem Abstimmungstag persönlich möglich.

Abstimmen per Brief

Neben der persönlichen Beantragung gibt es drei weitere Möglichkeiten, die Briefabstimmung zu beantragen:

Online

Die Briefabstimmungsunterlagen können online beantragt werden unter konstanz.de/fahrradparkhaus → Bürgerentscheid 2026: Termin, Abstimmungsfrage und Verfahren → Informationen zur Briefwahl. Achtung: Für die Online-Beantragung endet die Frist am Dienstag, den 24.11.2026.

Per E-Mail

Die Beantragung ist alternativ per E-Mail unter wahlamt@konstanz.de möglich. Folgende Informationen müssen in der E-Mail enthalten sein: Familiennamen, Vornamen, Geburtsdatum, die vollständige Anschrift, ggf. eine abweichende Versandadresse, die Wählerverzeichnis- Nummer (sofern sie aus der Wahlbenachrichtigung hervorgeht), eine Telefonnummer für eventuelle Rückfragen.

Per Post

Der Antrag auf Briefabstimmung ist auch per Post möglich. Dafür gibt es auf der Rückseite der Wahlbenachrichtigung einen Vordruck, der vollständig ausgefüllt und unterschrieben an das Wahlamt zurückgesendet werden muss. Alternativ kann der so ausgefüllte Vordruck in einem der amtlichen Briefkästen an den Verwaltungsgebäuden und an den Ortsverwaltungen eingeworfen werden. Bei der Briefwahl sind die üblichen Postlaufzeiten zur berücksichtigen – sowohl für den Versand der Briefwahlunterlagen an die beantragende Person als auch für deren Rücksendung an die Stadt.

Abstimmungsergebnis

Das vorläufige Abstimmungsergebnis des Bürgerentscheids wird am Abend des 29.11.2026 unter konstanz.de veröffentlicht. Das endgültige Ergebnis stellt der Gemeindewahlausschuss am 30.11.2026 fest. Gegenstand der Abstimmung: Das Fahrradparkhaus am Bahnhof Alle Informationen zum geplanten Fahrradparkhaus, zum bisherigen Projektverlauf und die Stellungnahmen der Fraktionen gibt es unter konstanz.de/fahrradparkhaus. Alle Informationen zur Abstimmung gibt es unter konstanz.de/buergerentscheid+2026.

Wer abstimmen darf

Abstimmungsberechtigt sind die BürgerInnen der Stadt Konstanz, die am Abstimmungstag

- Deutsche sind im Sinne des Artikels 116 Abs.1 des Grundgesetzes sowie
- UnionsbürgerInnen,

die am Wahltag

- das 16. Lebensjahr vollendet haben,
- seit mindestens drei Monaten in Konstanz ihre Wohnung oder ihren Hauptwohnsitz haben und
- nicht vom Wahlrecht ausgeschlossen sind.

Auslanddeutsche sind nicht abstimmungsberechtigt – an einem Bürgerentscheid sind grundsätzlich nur Personen abstimmungsberechtigt, die am Abstimmungstag die Voraussetzungen des § 12 der Gemeindeordnung erfüllen und ihren Wohnsitz beziehungsweise ihren gewöhnlichen Aufenthalt in Konstanz haben.

INTERESSANTES

Als „unspielbar" verworfen – und heute weltberühmt

Bodensee PHILHARMONIE

Yoav Levanon spielt Tschaikowskis erstes Klavierkonzert bei der Bodensee Philharmonie.

Als Pjotr Iljitsch Tschaikowski Ende 1874 sein erstes Klavierkonzert dem Pianisten Nikolai Rubinstein vorstellt, erwartet er fachlichen Rat. Stattdessen erhält er eine vernichtende Kritik. Rubinstein erklärt große Teile des Werks für unspielbar und fordert grundlegende Änderungen. Tschaikowski ist verletzt, hält aber zunächst an seiner Komposition fest. Wenige Monate später wird das Konzert in Boston mit Hans von Bülow am Klavier uraufgeführt und vom Publikum gefeiert. Selbst Rubinstein ändert später seine Meinung. Heute gehört das Werk zu den bekanntesten Klavierkonzerten der Musikgeschichte.
Im vierten Philharmonischen Konzert „Muskelspiele" der Bodensee Philharmonie übernimmt der 22-jährige Pianist Yoav Levanon den Solopart. Bereits 2019 hatte er das anspruchsvolle Werk als 15-Jäh-

riger in Madrid auf seinem Konzertprogramm. Seither hat er sich international als Pianist etabliert und unter anderem mit Daniel Barenboim und András Schiff gearbeitet.
Tschaikowskis Konzert beginnt mit mächtigen Hornrufen und weit ausgreifenden Klavierakkorden. Danach entfaltet sich ein Wechselspiel zwischen Solist und Orchester, zwischen rhythmischer Wucht und lyrischer Zurückhaltung. Gerade jene technischen Herausforderungen, die einst für Ablehnung sorgten, prägen die musikalische Gestalt des Werks.
Unter der Leitung von Chefdirigent Gabriel Venzago erklingen außerdem Arthur Honeggers gut zweiminütiger „Blues de ‚Roses de métal'" und Robert Schumanns vierte Sinfonie in der Fassung von 1851. Schumann hatte das Werk zehn Jahre nach seiner ersten Niederschrift grundlegend überarbeitet. Seine vier miteinander verbundenen Sätze zeigen, wie sich musikalische Gedanken verändern und weiterentwickeln können.
Die Konzerte finden am **25. und 27. November 2026** jeweils um 19.30 Uhr sowie am **29. November** um 18 Uhr im **Konzil Konstanz** statt. Am 27. November ist zusätzlich eine „Late Night" angekündigt. Informationen und Tickets unter www.philharmonie-konstanz.de.
Die Konzerteinführung findet jeweils eine Stunde vor Konzertbeginn im Studio, Fischmarkt 2 statt.

Die öffentliche Generalprobe findet am Mittwoch, den 25. November um 10 Uhr statt. Tickets können an der Tageskasse erworben werden.

Kurzbiografien:

Yoav Levanon
Der israelische Pianist Yoav Levanon (*2004) zählt zu den vielversprechenden Pianisten seiner Generation. Bereits als Kind trat er international auf, mit sieben Jahren debütierte er in der Carnegie Hall. Seither spielte er mit renommierten Orchestern wie dem Israel Chamber Orchestra, dem WDR Sinfonieorchester und dem Pacific Symphony Orchestra. Recitals führten ihn unter anderem in die Wigmore Hall, die Elbphilharmonie Hamburg, das Wiener Konzerthaus und das Théâtre des Champs-Élysées. 2022 erschien sein Debütalbum *A Monument for Beethoven* bei Warner Classics. Wichtige künstlerische Impulse erhielt er von Murray Perahia und Sir András Schiff. Bei der Bodensee Philharmonie war Levanon bereits in der Saison 2024/25 als Solist zu erleben.

Gabriel Venzago
Gabriel Venzago ist seit Januar 2023 Chefdirigenten der Bodensee Philharmonie, hat hier mit großem Engagement neue Konzertreihen ins Leben gerufen und die „Junge Bodensee Philharmonie" gegründet. In der Saison 2024/25 kehrte Venzago zu verschiedenen Orchestern zurück, darunter das Luzerner Sinfonieorchester und die Rheinische Philharmonie Koblenz. Zu seinen jüngsten Höhepunkten zählen Engagements mit dem Aarhus Symphony Orchestra und dem Singapore Symphony Orchestra. Neben seiner Tätigkeit in Konstanz ist er seit der Spielzeit 2025/26 Chefdirigent des Philharmonischen Staatsorchesters und Generalmusikdirektor des Staatstheater Mainz. Bis zur Spielzeit 2022/23 war Venzago Erster Kapellmeister am Salzburger Landestheater, wo er umfangreiche Opernerfahrung sammelte. 2021 sorgte er für Aufsehen bei der Neuproduktion von „Idomeneo" an der Bayerischen Staatsoper.

INFORMATIONEN DER STADTWERKE KONSTANZ

Gerne dürfen Sie unter folgenden Link die Störungen bei Straßenlaternen direkt eintragen: https://www.stadtwerke-konstanz.de/service/stoerung-melden/

NACHBARSCHAFT

DINGELSDORF



KIRCHE

bodanrück gemeinden

Kath. Pfarrgemeinde St. Peter und Paul
Martin Schleyer-Str. 18, 78465 Konstanz
Zentralbüro: Tel. 07531 / 44171
E-Mail: pfarrbuero.peterupaul@bodanrueckgemeinden.de
www.bodanrueckgemeinden.de

Gottesdienste in den Konstanzer Bodanrückgemeinden vom 19. bis 29. November 2026

Donnerstag, 19. November
18.30 Uhr Litzelstetten Eucharistiefeier

Freitag, 20. November
08.30 Uhr Litzelstetten Morgengebet (Laudes)
18.30 Uhr Wallhausen Eucharistiefeier

Samstag, 21. November
18.30 Uhr Litzelstetten Eucharistiefeier

Sonntag, 22. November
09.30 Uhr Dettingen Eucharistiefeier
11.00 Uhr Dingelsdorf Eucharistiefeier
18.00 Uhr Dettingen Eucharistiefeier (albanisch)

Montag, 23. November
18.30 Uhr Dingelsdorf Eucharistiefeier

Dienstag, 24. November
18.30 Uhr Dettingen Eucharistiefeier für Paul Straub (JT)
19.00 Uhr Dettingen Eucharistische Anbetung

Mittwoch, 25. November
07.45 Uhr Litzelstetten Schülergottesdienst
18.30 Uhr Dingelsdorf Eucharistiefeier für Ursula, Franz u. Christian Panhans

Donnerstag, 26. November
18.30 Uhr Litzelstetten Eucharistiefeier für Patisita u. Kathalina Nguyen

Freitag, 27. November
08.30 Uhr Litzelstetten Morgengebet (Laudes)
18.30 Uhr Wallhausen Eucharistiefeier

Samstag, 28. November
18.30 Uhr Oberdorf Eucharistiefeier

Sonntag, 29. November
09.30 Uhr Litzelstetten Eucharistiefeier für Rudolf Kissendorfer, parallel Kinderkirche (Kleine Gemeinde)
11.00 Uhr Dettingen Eucharistiefeier für Josef u. Wilhelmine Welte
14.00 Uhr Dingelsdorf Taufe von Marie Isabella Brach
18.00 Uhr Litzelstetten Musikalisches Abendgebet zur Einstimmung in den Advent

Den Rosenkranz beten wir täglich um 18.00 Uhr

Sprechstunde von Pfarrer Nagel in Litzelstetten:

Donnerstag von 17.00 Uhr – 18.00 Uhr nach Terminabsprache im Pfarrbüro.

Gemeindereferent Herr Langkau

Tel.:07533 949 369 thomas.langkau@bodanrueckgemeinden.de

Pfarrbüro Litzelstetten Öffnungszeiten:

Montag 9.30 – 11.30 Uhr
Dienstag 9.30 – 11.30 Uhr
Donnerstag 9.30 – 11.30 Uhr und 16.00 – 18.30 Uhr
Freitag 9.30 – 11.30 Uhr

Außerhalb dieser Zeiten können Sie gerne eine Nachricht auf dem Anrufbeantworter hinterlassen. Wir rufen Sie dann baldmöglichst zurück.

Die **katholische öffentliche Bücherei** im kath. Gemeindehaus ist am Montag und am Donnerstag von 17.00 – 18.30 Uhr geöffnet.

FILMABEND THE CHOSEN

Donnerstag, 19. November um 19:30 Uhr, Gemeindehaus Litzelstetten.
Ein Einstieg in die Folgen ist jederzeit möglich oder auch nur die Teilnahme an einzelnen Folgen.

Kleine Gemeinde:

am Sonntag, 29. November um 9.30 Uhr.

Ökumenischer Bibelkreis:

Dienstag, 24. November um 20.00 Uhr

KATH. BÜCHEREI

köb bv.

St. Peter und Paul Litzelstetten

Bücherei



Im katholischen Gemeindehaus
Geöffnet Montag und Donnerstag von 17.00 - 18.30 Uhr
Telefon 07531 3698291
Kostenlose Ausleihe - offen für Jung und Alt

Neue Bücher - eine Auswahl:
Ein und Alles Roman von Martin Suter
Pony Show Roman von Juli Zeh
Wirf einen Schatten Roman von Elena Fischer
Alte Pfade Roman von Alexa Hennig von Lange
Fremde Roman von Belle Burden
Alleinruhelage Roman von Eva Menasse
Hummerjahre Roman von Beatrix Gerstberger
Yesteryear Roman von Caro Claire Burke
Afrika Roman von Daniel Kehlmann
Mein privates Glück Roman von Michael Köhlmeier
Supertoskana Roman von Max Küng
Peck & Peck Roman von Bonnie Garmus
Heiliger Lucky! Lucky Luke Neuer Band

EVANGELISCHE KIRCHENGEMEINDE BODANRÜCK

mit den Ortsteilen Mainau, Litzelstetten, Dingelsdorf, Oberdorf, Wallhausen und Dettingen
Pfarrerin Octavia von Roeder

Tel. 0157-58554913

Pfarrbüro Litzelstetten
Holdersteig 25 a, 78465 Konstanz
Telefon: 07531-94420
E-mail: bodanrueck@kbz.ekiba.de
Homepage: www.ev-bodanrueck.de
Bürozeiten:
Dienstag 09:00 – 12:00 Uhr



Pfarrbüro Wallhausen
Schwanenweg 14, 78465 Konstanz
Telefon: 07533-7283
E-mail: www.ev-bodanrueck.de
Homepage: www.ev-bodanrueck.de
Bürozeiten:
Dienstag 9:00 – 11:30 Uhr
Donnerstag 9:00 – 11:30 Uhr



Letzter Sonntag des Kirchenjahres:
"Lasst eure Lenden umgürtet sein und eure Lichter brennen."
Lukas 12,35

Gottesdienste und Veranstaltungen

Donnerstag, 19. November
15:00 Uhr ***Seniorenkreis*** im Gemeindesaal der Auferstehungskirche
17:00 Uhr ***Krippenspielprobe*** im Jakobus-Gemeindezentrum

Freitag, 20. November
15:00 Uhr ***Kinderchorprobe*** in Litzelstetten
16:00 Uhr ***Krippenspielprobe*** in Litzelstetten

18:30 Uhr ***Friedensgebet*** in der Seitenkapelle der St. Gebhard-Kirche
19:30 Uhr ***Spieleabend*** im Gemeindesaal der Auferstehungskirche

Sonntag, 22. November
10:15 Uhr ***Gottesdienst zum Ewigkeitssonntag*** mit Octavia von Roeder in Wallhausen, mitgestaltet durch den Kirchenchor

Montag, 23. November
19:45 Uhr ***Kirchenchorprobe*** in der Auferstehungskirche

Dienstag, 24. November
20:00 Uhr ***ökumenischer Bibelkreis*** im katholischen Gemeindezentrum
20:00 Uhr ***Posaunenchorprobe*** in Allensbach

Mittwoch, 25. November
08:00 Uhr ***Morgenlob*** im Strandbad Wallhausen
09:30 Uhr ***Koala-Treff*** im Gemeindesaal der Auferstehungskirche
16:00 Uhr ***Konfirmandenunterricht*** in Wallhausen

Donnerstag, 26. November
17:00 Uhr ***Krippenspielprobe*** im Jakobus-Gemeindezentrum
19:00 Uhr ***55+ Männer*** im Gemeindesaal der Auferstehungskirche
Hermann Pretzel: „Geschichte und Technik des Bogenschießens"

Freitag, 27. November
15:00 Uhr ***Kinderchorprobe*** in Litzelstetten
16:00 Uhr ***Krippenspielprobe*** in Litzelstetten
18:30 Uhr ***Suomikuoroprobe*** in der Auferstehungskirche

Sonntag, 29. November
10:15 Uhr ***Gottesdienst zum 1. Advent*** mit Octavia von Roeder in Litzelstetten
18:00 Uhr ***Adventsandacht in ökumenischer Verbundenheit*** in Dingelsdorf



Mit dem Bodanrück-Kalender durch das Jahr 2027

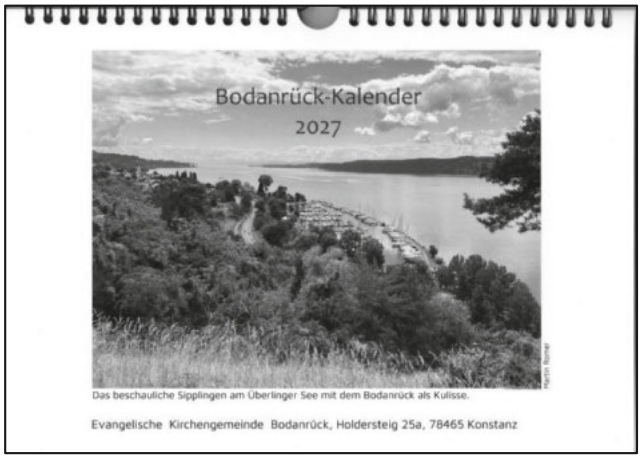

Mit wunderschönen Fotomotiven! Die ideale Geschenkidee für alle!

Kaufen kann man den Kalender
im Hofladen Fuchshof
in der Purren-Apotheke / Litzelstetten
in der Schwanen-Apotheke / Dettingen
im Weltladen / Dettingen
in Evelyns Café / Dingelsdorf
im ev. Pfarramt Litzelstetten oder
bei Familie Langer/Schwahn Tel. 07531-942493
bei Bernhard Schallenmüller Tel. 07531-43458

Preis: 5,00 Euro.
Der Erlös geht an den Förderverein der Evangelischen Kirchengemeinde Bodanrück.



REZEPT-IDEE DER WOCHE ...

AUFLAUF VOM „TORPEDO DER MEERE“, ROTE LINSEN UND ZUCKERHUTSALAT MIT DÖRRAPFEL, FRISCHER BIRNE UND GERÖSTETEN WALNÜSSEN AN FRUCHTIG-FEINEM DRESSING

ZUTATEN

FÜR JEWEILS
4 PORTIONEN

1. AUFLAUF VOM „TORPEDO DER MEERE“
1 Kilo Makrelenfilets, gewaschen, trocken getupft
400 g Sojabohnenkeime, geputzt
2 Stangen Lauch, geputzt, gewaschen
2 mittelgroße Zwiebeln, geschält, gewürfelt
2 Knoblauchzehen, geschält, gewürfelt
400 g Rettich, geschält, in Streifen
2 EL Brauner Zucker
8 EL Sojasauce
1 TL eingelegter Ingwer (Sushi-Ingwer)
2 TL Bunter Pfeffer aus der Mühle
2 TL Piment, gemahlen (Streudose)
2 TL Sesam

2. ROTE LINSEN
200 g Beluga-Linsen
400 ml Gemüsebrühe
Salz, Pfeffer
40 ml Gemüsebrühe
1 Spritzer Sojasauce
2 Spritzer Zitronensaft
1 TL Apfelsaft
Etwas Kurkuma, Salz, Pfeffer

3. ZUCKERHUTSALAT MIT DÖRRAPFEL, FRISCHER BIRNE UND GERÖSTETEN WALNÜSSEN AN FRUCHTIG-FEINEM DRESSING
500 g Zuckerhut-Salatkopf
1 Birne, gewaschen
100 g getrocknete Apfelringe
DRESSING
40 cl Apfelsaft
2 Spritzer Zitronensaft
2 EL Weißer Balsamico
4 EL Sonnenblumenöl,
½ - 1 EL Honig
1 TL Delikatesssenf
3 EL frische Kräuter (z. B. Petersilie, Schnittlauch)
Salz, Pfeffer aus der Mühle
100 g geschälte Walnüsse, halbiert

ZUBEREITUNG

1. AUFLAUF VOM „TORPEDO DER MEERE“:
Makrelenfilets in Würfel (ca. 5 cm X 5 cm) schneiden und in eine große Auflaufform legen. Backofen auf Ober-/Unterhitze 175°C (Umluft: 155°C) vorheizen. Die Sojabohnenkeime waschen, in einem Baumwolltuch trocken schleudern und auf den Makrelenwürfeln verteilen. Lauch in Streifen schneiden und hinzufügen. Nun auch noch Zwiebeln, Knoblauch und Rettich auf den Fisch legen. Erst den Braunen Zucker in die Sojasauce geben, dann den eingelegten Ingwer, Pfeffer, Piment und Sesam. Umrühren und über die Auflaufform gießen. Fischauflauf im Ofen ca. 15 – 20 Min. bei Ober-/Unterhitze 175°C (Umluft: 155°C) garen. Mit den Beilagen auf 4 Tellern anrichten und sofort servieren.

2. ROTE LINSEN:
Rote Linsen mit kalten Wasser abspülen und mit Brühe übergießen. Einmal aufkochen, dann Herd auf niedrigste Temperatur herunterschalten. Ca. 6 - 8 Min. bei geschlossenem Deckel köcheln lassen (nicht mehr, sie zerfallen sonst!). Würzen mit Salz und Pfeffer. Kurz beiseite stellen. 40 ml Gemüsebrühe mit 1 kräftigen Spritzer Sojasauce, 2 Spritzer Zitronensaft, 1 EL Apfelsaft und etwas Kurkuma mischen, mit wenig Salz und Pfeffer würzen; aufkochen. Nun vorsichtig Linsen damit übergießen und 1 ½ - 2 Min. einwirken lassen. Linsen mit dem Sieblöffel herausnehmen und auf Tellern anrichten.

3. ZUCKERHUTSALAT MIT DÖRRAPFEL, FRISCHER BIRNE UND GERÖSTETEN WALNÜSSEN AN FRUCHTIG-FEINEM DRESSING:
Salatkopf der Länge nach teilen, gründlich waschen und quer in daumenbreite Streifen schneiden. Lauwarmes Wasser in ein Gefäß geben und den Salat für ca. 1 ½ Min. hineinlegen. Mit der Hand die Salatstreifen herausnehmen, im Sieb gut abtropfen lassen (nicht schütteln!) und in eine Schüssel geben. Jeden Apfelring in 4 – 6 Stücke schneiden. Birne schälen, entkernen, in kleine Würfel schneiden und zum Salat hinzufügen, Apfelstücke ebenso. Walnüsse in einer Pfanne ohne Fett anrösten. Für das DRESSING alle Zutaten miteinander gut verrühren, abschmecken und erst kurz vor dem Servieren über den Salat träufeln. Geröstete Walnüsse darüber streuen.

INFO & TIPPS

Makrelen (Körperform: torpedoartig) liefern viele Omega-3-Fettsäuren. Sushi-Ingwer gibt es u. a. im Supermarkt zu kaufen. Und so legt man ihn selber ein: 1 TL frischen Ingwer sehr dünn hobeln, mit 1 EL Balsamico-Essig, ¼ TL Zucker und 1 Prise Salz 15 Min. marinieren. – 750 g bis 2 kg wiegt ein Zuckerhut-Salatkopf durchschnittlich. Den im Geschmack herben Wintersalat kombiniert man am besten mit fruchtigen Noten. – Bei Roten Linsen ist in der Regel kein überschüssiges Kochwasser abzugießen.

PRIMOVERLAG
Heimat, Deine Blättle.

LASSEN SIE ES SICH SCHMECKEN!

472026

PRIMO
Verlag | Druck | Service



HEIMAT ... jetzt noch smarter!

‘s Blättle auf Smartphone und Tablet:
App herunterladen und direkt loslesen.

Laden im App Store

JETZT BEI Google Play

Primo-Verlag Anton Stähle GmbH & Co. KG

www.myeblaettle.de



POWER-DEALS • • • Starke Marken • • • Live-Demos • • • Kinderschminken • • • Fußball-Darts • • • Glücks-Boxx

ADVENTSMESSE

am 27. & 28. November 2026

Freitag: 10.00 - 18.00 Uhr
Samstag: 09.00 - 14.00 Uhr

UNSERE HIGHLIGHTS:

- Bosch Action Tour am Freitag & Bosch Pro Tour Showtruck am Samstag
- STIHL Motorsägen-Demonstrationen
- 20 Aussteller und Neuheiten rund um Maschinen, Forsttechnik, Reinigung, Werkzeuge und Beschläge
- Fußball-Darts, Smoothie-Bar und am Samstag Kinderschminken

AFTER-WORK-PARTY MIT DJ
Freitag, 27.11. ab 16:00 Uhr – bitte Bon mitbringen!

BON
nur gültig am 27.11.26
ab 16 Uhr



GETRÄNKE
+1 ESSEN KOSTENLOS!

Der Großhandel in Stockach –
für Gewerbe und Privat.

ESHOP.EISEN-PFEIFFER.DE

Eisen-Pfeiffer
Kompetenz für Handwerk + Industrie

PRIMO-RÄTSELSPASS

SILBENRÄTSEL

Aus den Silben **an - bat - bel - bo - che - chro - daem - der - des - dig - durch - er - er - fach - fe - fen - fin - fue - fund - gas - ge - ge - gig - gisch - gor - hau - hoch - huep - in - ka - kehr - keit - kon - kur - la - land - le - le - lich - lo - me - mung - neu - no - on - pi - ra - ram - rei - res - rie - ring - sack - salz - schau - schein - schlei - schnau - schow - schu - se - se - sen - sen - ser - spitz - sport - streu - te - ti - trans - tro - ver - waer - was - wel - wi - zer** sind 21 Wörter zu bilden, deren siebte und elfte Buchstaben, jeweils von unten nach oben gelesen, ein portugiesisches Sprichwort ergeben.

1. populäres Lied
2. eine Bildungsstätte
3. Unfall mit Blechschaden
4. eine Isolierung
5. der Zeit nach geordnet
6. Gleichgültigkeit
7. Körperausdünstung
8. Auseinandersetzung
9. sowjetischer Staatsmann †
10. eine Leibesertüchtigung
11. Haarspalterei
12. ein Kinderspiel
13. Teil eines Kolbenmotors
14. Hunderasse
15. Serpentine
16. Reflexion
17. klar, deutlich
18. klein, unbedeutend
19. Küchenutensil
20. Einrichtung in Restaurants
21. kanadische Provinz

Lösung: 1. Gassenhauer, 2. Fachhochschule, 3. Karambolage, 4. Warmedaemmung, 5. chronologisch, 6. Desinteresse, 7. Transpiration, 8. Kontroverse, 9. Gorbatschow, 10. Wassersport, 11. Spitzfindigkeit, 12. Sackhuepfen, 13. Kurbelwelle, 14. Riesenschnauzer, 15. Kehrscheife, 16. Widerschein, 17. anschaulich, 18. geringfuegig, 19. Salzstreuer, 20. Durchreiche, 21. Neufundland – „Der Fuchs weiss viel, doch der ihn faengt, weiss mehr."

DEIKE PRESS

Care-by-Sauter-Seniorenbetreuung
• 24 STUNDENPFLEGE
• Betreuung zu Hause
Lkr. Konstanz und Hegau
Tel.: 07735 9380 227
info@care-by-sauter.com

WIR SUCHEN DICH!
Du bist mind. 13 Jahre alt und möchtest dir etwas dazuverdienen? Starte jetzt durch als Zusteller (m/w/d) für Wochenzeitungen & Prospekte in Litzelstetten rund um Am See oder Alte Torkelbergstr.!
Bewirb dich: www.sk-logistik-jobs.de/schueler-in/
Bei Fragen: 0800 / 999 5 666
psg Presse- und Verteilservice Baden-Württemberg GmbH

WIR SUCHEN DICH!
Werde SÜDKURIER-Zusteller (m/w/d) für Zeitungen und Briefe
in Konstanz - Dettingen, Dingelsdorf & Litzelstetten
Mindestalter 18 Jahre
ALS MINIJOB, TAGEWEISE, IN TEILZEIT ODER VOLLZEIT.
Bewirb dich unter: ***www.sk-logistik-jobs.de/zusteller-m-w-d/***
Bei Fragen: 07531/999 1100 Direkt-Kurier Zustell, Druck & Logistik GmbH



PERSÖNLICHE HILFE UND BEGLEITUNG IM TRAUERFALL
Bestattungen Deggelmann GmbH • 78465 Konstanz-Dingelsdorf
Tag und Nacht persönlich erreichbar: Tel. 07533/3574 · www.bestattungen-deggelmann.de

BLACK FRIDAY
AM FREITAG, DEN 27.11.26
20 % RABATT AUF ALLE HAUSHALTSPRODUKTE OHNE STECKER*
WEHRLE GmbH
ELEKTRO + HAUSHALT
RADOLFZELLERSTR. 4 | 78476 ALLENSBACH
07533/5282 | LADEN@ELEKTRO-WEHRLE.DE
*GILT NUR AUF VORRÄTIGES SORTIMENT, AUSGENOMMEN VON DER AKTION SIND MIELE ZUBEHÖRPRODUKTE UND ELEKTROMATERIAL

MEERHÖREN MIT DEN MESSE-NEUHEITEN
meerhören HÖRAKUSTIK
TESTEN SIE JETZT DIE MESSENEUHEITEN BEI
meerhören
Hörakustik GmbH
Am Wollmatinger Ried 1 (Bahnhof)
78479 Reichenau
+49-7531-122 76 90
www.meerhoeren.de
JETZT UNVERBINDLICH PROBETRAGEN
UNSERE HERSTELLEREMPFEHLUNGEN
SONIC Everyday Sounds Better · Starkey · signia · PHONAK life is on

Wir gestalten und pflegen Ihren Garten.
GARTENFORUM
Ich zeig dir schöne Orte!
Dipl.-Ing. (FH) Eva Eisenbarth
Weiherstraße 20 · 78465 Konstanz
Telefon 07533 9497710 · www.gartenforum.com

ADVENTSWOCHENENDE 2026
SAMSTAG 21.11.
8:30 - 16 UHR
SONNTAG 22.11.
10:30 - 17 UHR
ANGEBOT (GÜLTIG AM 21. & 22.11.2026)
CLEMENTINEN 2,3KG KISTE
@GEMUESE_PAVILLON
ADVENTSKRÄNZE - GESTECKE - GRÜNZWEIGE - DEKO - KERZEN
Gemüse Pavillon
Marktstr. 1 | 78479 Insel Reichenau
Tel. 07534/1752 | gemuesepavillon.de

KARINA DIENSTLEISTUNGEN
Wir kümmern uns um alles!
- Hausmeisterservice
- Gartenpflege & Rasenmähen
- Reinigungsservice
- Entrümpelung & Entsorgung
- Umzüge & Transporte

Jetzt unverbindlich anfragen!
☎ *+49 1573 - 212 05 85*
karinadienstleistungen@outlook.com

Alternative zum Pflegeheim –
Senioren-Wohngemeinschaft sucht Mitbewohner/in
Neue Senioren-WG bietet schöne, große, barrierefreie, helle Zimmer als Alternative zum Pflegeheim.
Pflege & Betreuung ist rund um die Uhr vorhanden.
Schöne Gemeinschaftsküche und Gemeinschaftsräume.
Eigene Möbel können gerne mitgebracht werden.
Weitere Informationen:
Frau Maria Carlson
Telefon +49(0)7531/8104-27
Senioren-WG-Bodensee@malteser.org
Malteser ...weil Nähe zählt.

Uwe Mink seit 1995
Mietgärtner!
Wir erledigen für Sie sämtliche gärtnerischen Arbeiten.
Gartenpflege - Neu- u. Umgestaltungen
Wir suchen **Gärtner/-in, Gartenbauhelfer** in Vollzeit.
Büro Info: Tel. 07771 / 87 67 87 • Mobil 0163 / 3 43 47 89
E-Mail: info@mink-gaerten.de • RADOLFZELL - Ziegelei

ANZEIGE SELBER GESTALTEN?
Gestaltungstool für Weihnachtsanzeigen einfach direkt online.
PRIMO Verlag | Druck | Service
kalkulator.primo-stockach.de