KANALSANIERUNG REICHENAUSTRASSE

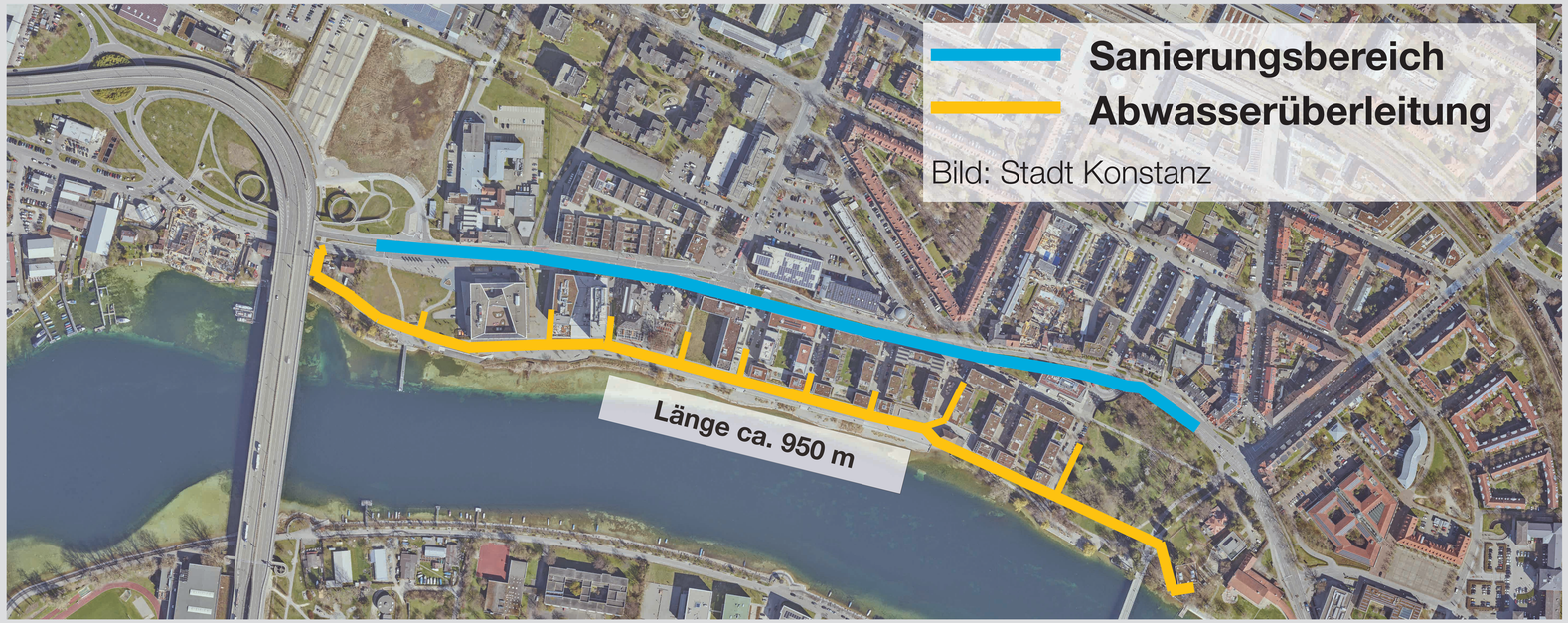

November 2023
bis Mai 2024

Kanalsanierung im geschlossenen Verfahren (kein Straßenaufbruch) mit Abwasserüberleitung während der Sanierung

EBK
Entsorgungsbetriebe Stadt Konstanz

Entsorgungsbetriebe Stadt Konstanz
info@ebk-tbk.de, +49 7531 996 0
www.ebk-konstanz.de

AARSLEFF ROHRSANIERUNG GMBH

ISAS