



# Bundestagswahl 2017

Wahlergebnis in der

Stadt Konstanz

Bericht aus der Wahlnacht

## **Wahlen in Konstanz – September 2017**

### **Bundestagswahl 2017 Wahlergebnis in der Stadt Konstanz Bericht aus der Wahlnacht**

*Alle Angaben beziehen sich auf die vorläufigen Ergebnisse des Wahltages.*

#### **Impressum**

Herausgeber	Stadt Konstanz, Referat Oberbürgermeister
VerfasserInnen	Myrtha-Johanna Gehrke Monika Köhler
Wahlorganisation	Projektgruppe Wahlen Wahlleitung: Katja Bernhard
Bezugsadresse	Stadt Konstanz – Referat Oberbürgermeister Statistik und Steuerungsunterstützung Kanzleistraße 15 78459 Konstanz
Telefon	07531 / 900 281
Email	<a href="mailto:Monika.Koehler@konstanz.de">Monika.Koehler@konstanz.de</a>
Druck	Hausdruckerei (MediaPrint) Stadt Konstanz

Nachdruck, auch auszugsweise, nur mit Quellenangabe gestattet.



## Inhalt

1	Einleitung .....	3
2	Wahlverfahren und Wahlrecht .....	4
2.1	Wahlverfahren.....	4
2.2	Wahlrecht.....	5
2.3	Bundestagswahlkreise .....	5
3	Direktkandidaten und Landesliste im Wahlkreis Konstanz (287) .....	7
3.1	Direktkandidaten .....	7
3.2	Landesliste (Parteien) .....	9
4	Wahlberechtigte in der Stadt Konstanz.....	11
4.1	Wahlberechtigte seit 1949.....	11
4.2	Altersstruktur der Wahlberechtigten .....	11
4.3	Briefwähler .....	12
5	Wahlbeteiligung.....	12
6	Vorläufige Ergebnis der Bundestagswahl 2017 .....	14
6.1.1	Bundestagswahlergebnis im Vergleich.....	14
6.1.2	Stadt Konstanz.....	15
6.1.3	Wahlergebnis nach Stadtteilen.....	17
6.2	Vorl. Wahlergebnisse nach Wahlbezirken .....	19
7	Anhang.....	25
7.1	Vorläufiges Ergebnis der Bundestagswahl 2017 in der Stadt Konstanz nach Stadtteile .....	25
7.2	Vorläufiges Ergebnis der Bundestagswahl 2017 in der Stadt Konstanz - Erststimme nach Wahlbezirken .....	27
7.3	Vorläufiges Ergebnis der Bundestagswahl 2017 in der Stadt Konstanz - Zweitstimme nach Wahlbezirken .....	29

## Abbildungsverzeichnis

Abb. 1	Ergebnisse der Bundestagswahl 2017 Stadt Konstanz.....	3
Abb. 2	Wahlkreise pro Bundesland (Bundestagswahl 2017).....	5
Abb. 3	Bundestagswahlkreise im Land Baden-Württemberg.....	6
Abb. 4	Stimmzettel für die Bundestagswahl im Wahlkreis 287 Konstanz am 24.09.2017 ...	10
Abb. 5	Wahlberechtigte in Konstanz zur Bundestagswahl ab 1949.....	11
Abb. 6	Altersstruktur der Wahlberechtigten bei der Bundestagswahl 2017 .....	11
Abb. 7	Wahlberechtigte mit Wahlschein zur Bundestagswahl in Konstanz ab 2005.....	12
Abb. 8	Wahlbeteiligung bei Bundestagswahlen in Konstanz, Land und Bund seit 1949 .....	12
Abb. 9	Karte: Wahlbeteiligung nach Wahlbezirken in Konstanz zur Bundestagswahl 2017	13
Abb. 10	Vorläufiges Ergebnis – Zweitstimmen mit Gewinn und Verlust.....	14
Abb. 11	Vorläufiges Ergebnis- Erststimmen mit Gewinn und Verlust .....	15
Abb. 12	Erststimmenergebnis der Bundestagswahl 2017 in Konstanz.....	16
Abb. 13	Zweitstimmenergebnis der Bundestagswahl 2017 in Konstanz.....	16
Abb. 14	Wahlbeteiligung bei der Bundestagswahl 2017 in den Stadtteilen .....	17
Abb. 15	Vorl. Ergebnis der Bundestagswahl 2017 (Erststimme) in den Stadtteilen .....	18
Abb. 16	Vorl. Ergebnis der Bundestagswahl 2017 (Zweitstimme) in den Stadtteilen.....	18
Abb. 17	Karte: Andreas Jung: Erststimmenergebnis nach Wahlbezirk - Bundestagswahl 2017 .....	19
Abb. 18	Karte: CDU: Zweitstimmenergebnis nach Wahlbezirk – Bundestagswahl 2017 .....	19
Abb. 19	Karte: Tobias Volz: Erststimmenergebnis nach Wahlbezirk - Bundestagswahl 2017 .....	20
Abb. 20	Karte: SPD: Zweitstimmenergebnis nach Wahlbezirk – Bundestagswahl 2017.....	20
Abb. 21	Karte: Martin Schmeding: Erststimmenergebnis nach Wahlbezirk - Bundestagswahl 2017 .....	21
Abb. 22	Karte: DIE GRÜNEN: Zweitstimmenergebnis nach Wahlbezirk – Bundestagswahl 2017 .....	21
Abb. 23	Karte: Tasillo Richter: Erststimmenergebnis nach Wahlbezirk – Bundestagswahl 2017 .....	22
Abb. 24	Karte: FDP: Zweitstimmenergebnis nach Wahlbezirk – Bundestagswahl 2017.....	22
Abb. 25	Karte: Walter Schwäbsch: Erststimmenergebnis nach Wahlbezirk - Bundestagswahl 2017 .....	23
Abb. 26	Karte: AFD: Zweitstimmenergebnis nach Wahlbezirk – Bundestagswahl 2017.....	23
Abb. 27	Karte: Simon Pschorr: Erststimmenergebnis nach Wahlbezirk – Bundestagswahl 2017 .....	24
Abb. 28	Karte: DIE LINKE: Zweitstimmenergebnis nach Wahlbezirk – Bundestagswahl 2017 .....	24



# 1 Einleitung

Am 24. September 2017 wurden die Abgeordneten des 19. Deutschen Bundestags gewählt. Nicht überraschend wurde – nach den Hochrechnungen am Wahlabend - CDU/CSU stärkste Fraktion mit 33%, gefolgt von der SPD mit 21%. Die AfD schafft mit über 13% als drittstärkste Kraft den Sprung in den Bundestag. Die FDP (10%) Bündnis90/Die Grünen (9%) und die Linke (9%) liegen eng beieinander. Damit ist auch die FDP nun wieder im Bundestag vertreten.

Der Bundestag hat nach der Wahl 30 Tage Zeit, um sich neu zu formieren. Besonders wichtig für die Regierungsbildung sind die Koalitionsverhandlungen. Da keine der Parteien die absolute Mehrheit auf sich vereinen konnte, folgen in den nächsten Wochen intensive Gespräche der Parteien, um die Regierungskoalition auszuhandeln. In der Wahlperiode 2013 bis 2017 bildeten die CDU/CSU und die SPD die große Regierungskoalition. Nach der Bundestagswahl 2017 wird diese wohl nicht weiter fortgeführt werden. Am Wahlabend zeichnete sich eher eine s.g. Jamaika-Koalition ab mit CDU, CSU, FDP und Grünen.

Die Stadt Konstanz ist Teil des Wahlkreises 287, dieser entspricht dem Landkreis Konstanz. Als größte Stadt im Landkreis, beeinflusst die Universitätsstadt deutlich das Ergebnis im Wahlkreis 287. In diesem Bericht wird das (vorläufigen) Ergebnisse der Bundestagswahl am 24. September 2017 in der Stadt Konstanz, seinen Stadtteilen und Wahlbezirken vorgestellt. Vorab werden in Kapitel 2 Grundlagen des Wahlrechts erläutert und in Kapitel 3 die Kandidaten des Wahlkreis Konstanz vorgestellt.

Das Wahlergebnis der Stadt Konstanz spiegelt nur manchmal gesamtdeutsche Tendenzen wieder: Die CDU und die SPD haben auch in Konstanz deutlich verloren. Jedoch liegen die die Grünen mit 21,8% gut doppelt so hoch wie in Gesamtdeutschland (9%) und haben gegenüber 2013 in Konstanz 4,2 Prozentpunkte dazu gewonnen. Den höchsten Gewinn gegenüber der Bundestagswahl 2013 verzeichnet die FDP, mit +6,3% kommt sie auf 12,9%.

**Abb. 1 Ergebnisse der Bundestagswahl 2017 Stadt Konstanz**

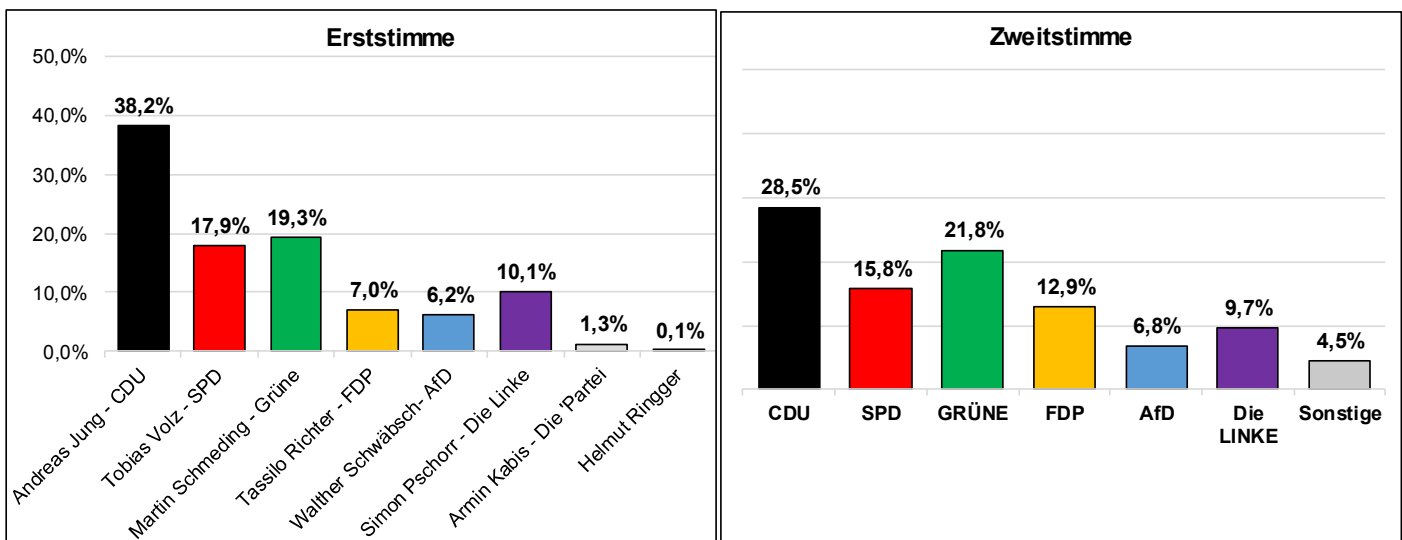

Quelle: Stadt Konstanz

## 2 Wahlverfahren und Wahlrecht

Der Bundestag ist neben dem Bundesrat eines der zwei Parlamente, die in Deutschland normsetzende Funktionen ausüben. Außerdem verfügt der Bundestag, im Gegensatz zum Bundesrat über das Budgetrecht. Er wählt nach Vorschlag durch den Bundestagspräsidenten / die Bundestagspräsidentin den Bundeskanzler / die Bundeskanzlerin sowie gemeinsam mit dem Bundesrat in der Bundesversammlung den Bundespräsidenten bzw. die Bundespräsidentin.

### 2.1 Wahlverfahren

Am 24. September 2017 fand die Wahl zum 19. Deutschen Bundestag statt (die achte Bundestagswahl nach der Wiedervereinigung). Die Abgeordnete wurden in allgemeiner, unmittelbarer, gleicher und geheimer Wahl (Art. 38 GG) für eine Wahlperiode von vier Jahren gewählt: 299 über Direktmandate, 299 über die Landesliste. Die übrigen Sitze setzen sich aus den Überhang- und Ausgleichsmandaten zusammen.

Das Wahlverfahren zum Deutschen Bundestag stellt eine Kombination von Mehrheitswahl und Verhältniswahl dar und ist im Bundeswahlgesetz BWG und der Bundeswahlordnung BWO geregelt. Bei der Bundestagswahl als sogenannte **personalisierte Verhältniswahl** hat jeder Wähler / jede Wählerin je zwei Stimmen. Mit der **Erststimme** wählen sie die WahlkreisbewerberInnen als DirektkandidatInnen und haben somit direkten Einfluss auf personelle Zusammensetzung des Parlaments und Repräsentation des eigenen Wahlkreises.

Mit der **Zweitstimme** wird eine Partei (Landesliste) gewählt. Die Landeslisten dürfen nur von Parteien eingereicht werden und enthalten die BewerberInnen in fester Reihenfolge. Somit kann mit der Zweitstimme der Wähler / die Wählerin das Sitzverhältnis im Bundestag beeinflussen. Der Bundestag besteht also zum einen aus den direkt gewählten Volksvertretern, und zum anderen aus Abgeordneten, die über die sogenannten Landeslisten in den Bundestag eingezogen sind. Aus dem Zweitstimmenergebnis wird die Gesamtzahl der Mandate für die einzelnen Parteien bestimmt. Bei der Berechnung des Sitzanteils über die Zweitstimme werden laut der sogenannten Sperrklausel nur Parteien berücksichtigt, die mindestens 5 Prozent der im Wahlgebiet abgegebenen gültigen Stimmen auf sich vereinen oder in mindestens drei Wahlkreisen einen direkt gewählten Abgeordneten stellen können (§6 BWG).

Das Sitzuteilungsverfahren erfolgt seit der Bundestagswahlrechtsreform von 2013 nach Divisorverfahren mit Standardrundungen nach Saint-Laguë/Schepers (§§ 5, 6 BWG). In der ersten Stufe erfolgt – unter Berücksichtigung der 5%-Klausel, die Verteilung der Sitze auf die Landeslisten der Parteien. Bereits vor der Wahl wurden 2017 erstmals feste Kontingente, entsprechend des Bevölkerungsanteil (Deutsche) festgelegt. Die Verteilung erfolgt entsprechend der gültigen Zweitstimmen. Anschließend werden von den verfügbaren Sitzen pro Land die errungenen Direktmandate abgezogen. Gibt es mehr Direktmandate als zugesprochene Sitze, gibt es weiterhin Überhangmandate.

Diese Überhangmandate werden in der zweiten Stufe ausgeglichen (§6 Abs. 6 und 6 BWG): Die Überhangmandate dürfen laut dem Urteil des Bundesverfassungsgerichts das generelle Kräfteverhältnis der Parteien im Bundestag nicht verändern (der Charakter der Verhältniswahl muss erhalten bleiben). Daher wird die Anzahl der Sitze des Bundestages, die nach den Landeslisten vergeben werden, solange erhöht, bis alle Direktmandate inklusive Überhangmandate vollständig auf Listenmandate anrechenbar sind (Ausgleichsmandate). Dadurch erhöht sich die Anzahl der im Bundestag vertretenen Abgeordneten, aber Überhangmandate können das Sitzverhältnis der Parteien, das durch die Zweitstimme bestimmt wird, nicht mehr verändern.

## 2.2 Wahlrecht

Wahlberechtigt sind grundsätzlich alle Deutsche die am Wahltag mindestens 18 Jahre alt sind und seit mindestens drei Monaten (seit 24. Juni 2017) in der Bundesrepublik eine Wohnung innehaben oder sich gewöhnlich aufhalten und nicht vom Wahlrecht ausgeschlossen sind (Art. 1216 GG, § 13 BWG).

Unter bestimmten Voraussetzungen sind auch im Ausland lebende Deutsche wahlberechtigt. Diese s.g. Auslandsdeutschen können auf Antrag<sup>1</sup> in der Gemeinde, in der ihr letzter Hauptwohnsitz war, in das dortige Wählerverzeichnis eingetragen werden und per Briefwahl abstimmen. In der Stadt Konstanz machen, im Vergleich zu anderen baden-württembergischen Städten, sehr viele von dieser Möglichkeit Gebrauch. 2017 gab es in der Stadt Konstanz 1.340 Auslandsdeutsche – über 200 mehr als bei der Letzen Bundestagswahl 2013.

Das passive Wahlrecht besitzt jede Deutsche / jeder Deutsche (§116 GG) die/der am Wahltag mindestens 18 Jahre alt ist und seit mindestens drei Monaten (seit dem 24. Juni 2017) in der Bundesrepublik Deutschland seinen Wohnsitz hat und nicht vom Wahlrecht ausgeschlossen ist (§ 13 BWG).

## 2.3 Bundestagswahlkreise

Die Einteilung der Wahlkreise für die Bundestagswahl ist gesetzlich geregelt (§ 3 Absatz 1 BWG): Die Anzahl der Wahlkreise muss dem Bevölkerungsanteil in den einzelnen Ländern entsprechen und die Bevölkerungszahl im Wahlkreis soll nicht mehr als 15% nach oben oder unten von der durchschnittlichen Bevölkerungszahl der Wahlkreise abweichen. Beträgt die Abweichung mehr als 25%, müssen die Wahlkreise neu eingeteilt werden.

Das deutsche Bundesgebiet ist in 299 Wahlkreise eingeteilt. Diese Einteilung trat am 10. Mai 2016 in Kraft. Zuvor gab es eine Änderung im Bundeswahlgesetz, da die Wahlkreise aufgrund der Bevölkerungsentwicklung und kommunaler Gebietsänderungen umverteilt wurden.<sup>2</sup>

**Abb. 2 Wahlkreise pro Bundesland (Bundestagswahl 2017)**

Land	Anzahl der Wahlkreise	Nummerierung
Schleswig-Holstein	11	1–11
Mecklenburg-Vorpommern	6	12–17
Hamburg	6	18–23
Niedersachsen	30	24–53
Bremen	2	54–55
Brandenburg	10	56–65
Sachsen-Anhalt	9	66–74
Berlin	12	75–86
Nordrhein-Westfalen	64	87–150
Sachsen	16	151–166
Hessen	22	167–188
Thüringen	8	189–196
Rheinland-Pfalz	15	197–211
Bayern	46	212–257
Baden-Württemberg	38	258–295
Saarland	4	296–299

Quelle: [https://de.wikipedia.org/wiki/Liste\\_der\\_Bundestagswahlkreise\\_2017](https://de.wikipedia.org/wiki/Liste_der_Bundestagswahlkreise_2017)

<sup>1</sup> Antragsfrist ist der 21. Tag vor der Wahl (03.09.2017)

<sup>2</sup> <https://www.bundeswahlleiter.de/bundestagswahlen/2017/wahlkreiseinteilung.html#1f406606-1428-44a2-80f9-0ca5897a77ca>

Im Land Baden-Württemberg gibt es 38 Wahlkreise (Wahlkreis Nr. 258 bis 295). Der Wahlkreis 287 Konstanz entspricht dem Landkreis Konstanz mit 25 Städte und Gemeinden.

Der Wahlkreis Konstanz hat 205.618 Wahlberechtigte, davon kommen rund 30% aus der Stadt Konstanz.

Die Stadt Konstanz ist eingeteilt in 65 Urnenwahlbezirke und 18 Briefwahlbezirke. Das sind so viele Briefwahlbezirke wie noch nie zuvor, da die Zahl der BriefwählerInnen weiterhin stetig ansteigt.

Abb. 3 Bundestagswahlkreise im Land Baden-Württemberg









Quelle: Statistisches Bundesamt (DESTATIS)

### 3 Direktkandidaten und Landesliste im Wahlkreis Konstanz (287)

#### 3.1 Direktkandidaten

Im Wahlkreis 287 Konstanz treten für die Wahl zum 19. Bundestag acht Direktkandidaten an. Im Folgenden werden die acht Kandidaten im Wahlkreis (im Rahmen der vorhandenen Informationen) kurz vorgestellt.

	<p>Andreas Jung CDU</p>	<p>Andreas Jung wurde 1975 in Freiburg geboren und studierte Rechtswissenschaften an der Universität Konstanz. Er ist seit 1993 in der CDU und seit 2005 im Bundestag für den Wahlkreis Konstanz. Dort ist er seit 2013 Vorsitzender des Parlamentarischen Beirats für nachhaltige Entwicklung sowie für die Deutsch-Französische Parlamentariergruppe. Bei der letzten Bundestagswahl 2013 erhielt er 51,9% der Erststimmen im Wahlkreis Konstanz.</p>
	<p>Tobias Volz SPD</p>	<p>Tobias Volz wurde 1968 in Göppingen geboren. Er ist ausgebildeter Koch, Altenpfleger, Pflegedienstleister und Reflexzontherapeut und seit 2005 selbstständig. 1993 trat er in die SPD ein und ist seit 2014 Vorsitzender der SPD im Kreis Konstanz. 2013 kandidierte er erstmals für den Bundestag und errang 19,2% der Erststimmen im Wahlkreis Konstanz.</p>
	<p>Tassilo Richter FDP</p>	<p>Geboren wurde Tassilo Richter 1983 in Wetzlar. Der Kaufmann/Betriebsleiter arbeitet in Singen und erwarb 2016 nebenberuflich das Diploma of Advanced Studies in General Management an der Universität Sankt Gallen. Seit 2014 ist er Vorsitzender der FDP Konstanz und seit 2016 Mitglied im Landesfachausschuss Sozial-, Gesundheits- und Gesellschaftspolitik.</p>
	<p>Martin Schmeding Bündnis 90 / Die Grünen</p>	<p>1971 wurde Martin Schmeding in Bückeberg geboren. Er ist studierter Diplom-Handelslehrer und als Wirtschaftspädagoge in der Erwachsenenbildung tätig. Seit 1993 ist er bei den Grünen.</p>

	<p>Simon Pschorr</p>	<p>Die LINKE</p>	<p>Simon Pschorr (geboren 1992) studierte Rechtswissenschaft u.a. an der Universität Konstanz und arbeitet zurzeit als Rechtsreferendar. Bei der Landtagswahl 2016 sowie bei der letzten Kommunalwahl (Gemeinderat) kandidierte er für die LINKE bzw. Linke Liste.</p>
	<p>Walter Schwäbsch</p>	<p>AfD</p>	<p>Walter Schwäbsch wurde 1952 geboren und lebt in Stockach. Er ist Diplom-Geograph (Deutschland, USA) und als Unternehmensberater tätig. Der Oberstleutnant d.R. diente 35 Jahre lang als Reserveoffizier. Bis zu seinem Rücktritt im April 2017 war er Kreisvorstand der AfD Konstanz-Singen.</p>
	<p>Armin Kabis</p>	<p>Die PARTEI</p>	<p>Armin Kabis wurde 1966 geboren. Er ist Fachwirt für Organisation und Führung, Soziales und Pflege und arbeitet als examinierter Altenpfleger.</p>
<p>n.v.</p>	<p>Helmut Ringger</p>	<p>Einzel- kandidat (Kenn- wort: HELMUT)</p>	<p>Helmut Ringger wurde 1955 geboren und lebt in Radolfzell. Er ist Privatier.</p>

Quellen:

<https://www.andreas-jung.info/>  
<http://www.tobias-volz.de>  
<https://trichter.2017.fdp.de/>  
<http://martinschmeding.de/start/>  
<http://die-linke-konstanz.de/bundestagswahl-2017/btw17simon-pschorr/>  
<https://de-de.facebook.com/AfDWalterSchwaebSch/>  
<http://konstanz.afd-bw.de/wp-content/uploads/2015/04/SCHWAEBSCH-Vita-2017-1.pdf>  
<https://www.abgeordnetenwatch.de/>

Foto-Quellen:

<http://www.allensbach.de/35164/Rathaus/Gemeinderat/Gemeinderate/Volz/m4.asp>  
<https://www.abgeordnetenwatch.de/profile/armin-kabis>  
<https://www.andreas-jung.info/>  
<https://trichter.2017.fdp.de/>  
<http://martinschmeding.de/start/>  
<http://die-linke-konstanz.de/bundestagswahl-2017/btw17simon-pschorr/>  
[https://de-de.facebook.com/AfDWalterSchwaebSch](https://de-de.facebook.com/AfDWalterSchwaebSch/)

### 3.2 Landesliste (Parteien)

Der Landeswahlausschuss Baden-Württemberg hat von 24 eingereichten Landeslisten für die Bundestagswahl am 24. September 21 Landeslisten zugelassen.<sup>3</sup> Das ist eine mehr als bei der Bundestagswahl 2013.

Folgende Parteien sind somit über die Zweitstimme in Baden-Württemberg wählbar:

1. Christlich Demokratische Union Deutschlands (CDU)
2. Sozialdemokratische Partei Deutschlands (SPD)
3. BÜNDNIS 90/DIE GRÜNEN (GRÜNE)
4. Freie Demokratische Partei (FDP)
5. Alternative für Deutschland (AfD)
6. DIE LINKE (DIE LINKE)
7. Piratenpartei Deutschland (PIRATEN)
8. Nationaldemokratische Partei Deutschlands (NPD)
9. PARTEI MENSCH UMWELT TIERSCHUTZ (Tierschutzpartei)
10. FREIE WÄHLER (FREIE WÄHLER)
11. Ökologisch-Demokratische Partei / Familie und Umwelt (ÖDP)
12. Marxistisch-Leninistische Partei Deutschlands (MLPD)
13. Allianz für Menschenrechte, Tier- und Naturschutz (Tierschutzallianz)
14. Bündnis Grundeinkommen – Die Grundeinkommenspartei (BGE)
15. DEMOKRATIE IN BEWEGUNG (DiB)
16. Deutsche Kommunistische Partei (DKP)
17. Deutsche Mitte (DM)
18. DIE RECHTE (DIE RECHTE)
19. Menschliche Welt – für das Wohl und Glücklich-Sein aller (MENSCHLICHE WELT)
20. Partei für Arbeit, Rechtsstaat, Tierschutz, Elitenförderung und basisdemokratische Initiative (Die PARTEI)
21. V-Partei<sup>3</sup> – Partei für Veränderung, Vegetarier und Veganer (V-Partei<sup>3</sup>)

---

<sup>3</sup> <https://www.baden-wuerttemberg.de/de/service/presse/pressemitteilung/pid/21-landeslisten-fuer-bundestagswahl-zugelassen/>







## 4 Wahlberechtigte in der Stadt Konstanz

### 4.1 Wahlberechtigte seit 1949

Bei der Bundestagswahl 2017 waren 62.760 KonstanzerInnen wahlberechtigt. Die Zahl der Wahlberechtigten steigt seit 1994 stetig an. Im Vergleich zur Bundestagswahl 2013 waren 3%, mehr wahlberechtigt. Die Bevölkerung der Stadt Konstanz stieg im gleichen Zeitraum ebenfalls um rund 3% an.

Abb. 5 Wahlberechtigte in Konstanz zur Bundestagswahl ab 1949

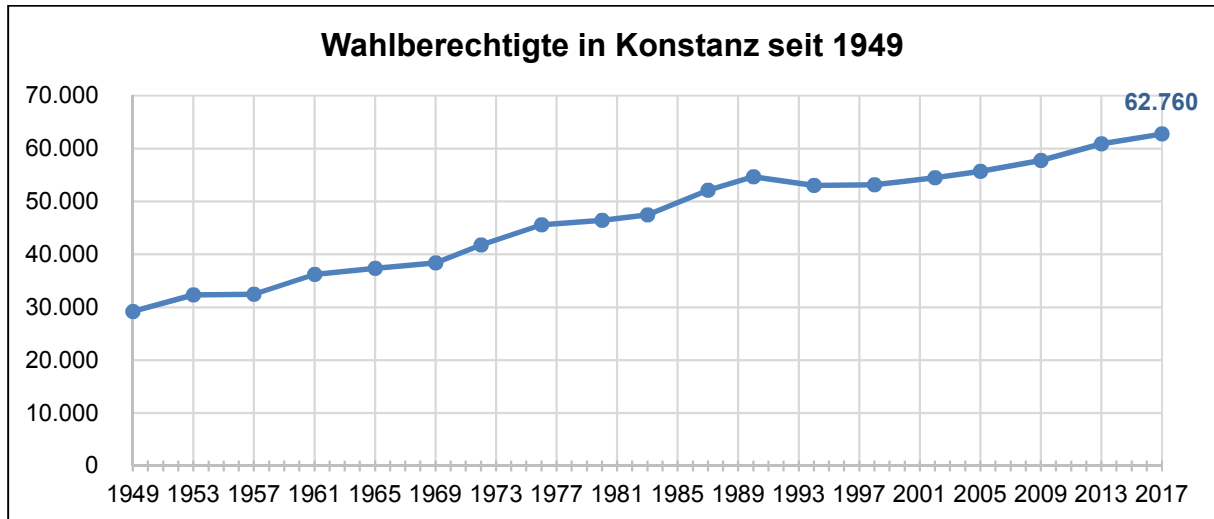

Quelle: Stadt Konstanz

### 4.2 Altersstruktur der Wahlberechtigten

Am 24. September 2017 durften 19,9% der Wahlberechtigten in Konstanz zum ersten Mal bei einer Bundestagswahl wählen. Die größte Gruppe war mit 43,1% die der 30 bis 60-Jährigen. Immerhin 30,5% der Wahlberechtigten waren über 60 Jahre alt, das sind 0,3%-Punkte mehr als bei der Bundestagswahl 2013.

Abb. 6 Altersstruktur der Wahlberechtigten bei der Bundestagswahl 2017

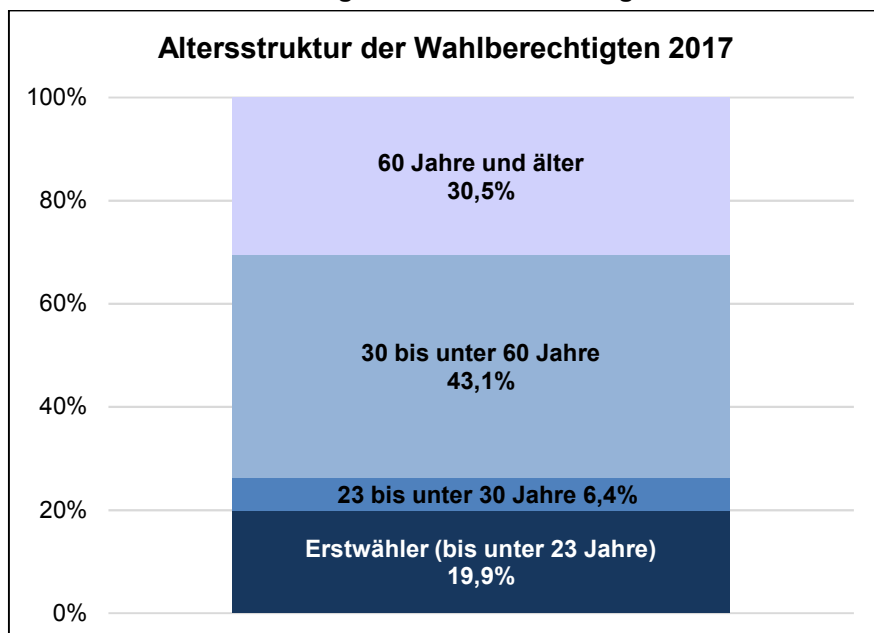

Quelle: Stadt Konstanz

### 4.3 Briefwähler

Im Vorfeld der Bundestagswahl wurde in den Medien von einem deutlichen Trend zur Briefwahl berichtet. Auch in der Stadt Konstanz nutzen die BürgerInnen in steigendem Maß diese Form der Stimmabgabe. Stärker als die Wahlberechtigten sind die Briefwähler (Wahlberechtigte mit Wahlschein) angestiegen. Schon zur Bundestagswahl 2013 war ein deutlicher Anstieg derjenigen, die Briefwahl beantragten zu verzeichnen. Dieser setzt sich 2017 fort: 32,6% der Konstanzer Wahlberechtigten beantragten einen Wahlschein.

Abb. 7 Wahlberechtigte mit Wahlschein zur Bundestagswahl in Konstanz ab 2005

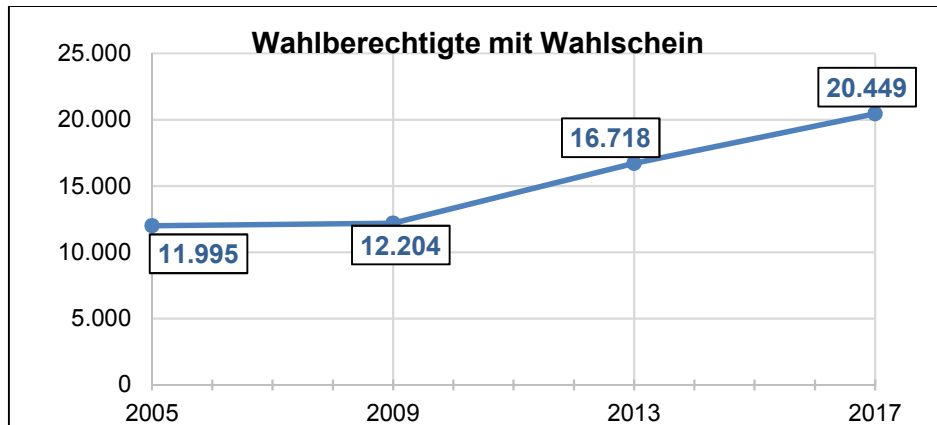

Quelle: Stadt Konstanz

## 5 Wahlbeteiligung

In der Stadt Konstanz machten bei der Bundestagswahl 2017 49.748 der 62.760 Wahlberechtigten von ihrem Wahlrecht Gebrauch, das entspricht einer Wahlbeteiligung von 79,3%. Damit lag die Wahlbeteiligung 2017 um 4,6%-Punkte über der von 2013.

Von den 20.449 Wählern mit Wahlschein beteiligten sich 19.418 an der Wahl (94,9%).

Die landesweite Wahlbeteiligung liegt mit 78,3% etwas unter der in der Stadt Konstanz.

Abb. 8 Wahlbeteiligung bei Bundestagswahlen in Konstanz, Land und Bund seit 1949

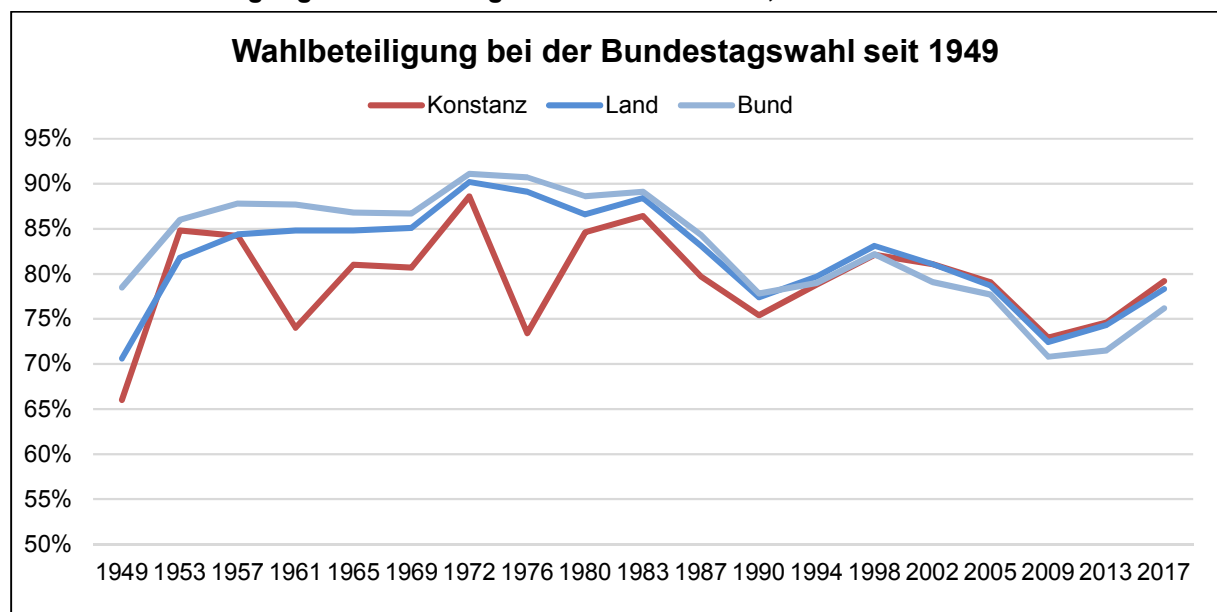

Quelle: Statistisches Landesamt, Stadt Konstanz, welt.de

Innerhalb der 65 räumlichen Wahlbezirke der Stadt Konstanz zeigen sich deutliche Unterschiede bei der Urnen-Wahlbeteiligung zwischen 86,2% in Egg (Wahlbezirk 55) und 51,0% im Wahlbezirk 30 Familienzentrum Stockacker (westlicher Teil Königsbau).

Abb. 9 Karte: Wahlbeteiligung nach Wahlbezirken in Konstanz zur Bundestagswahl 2017

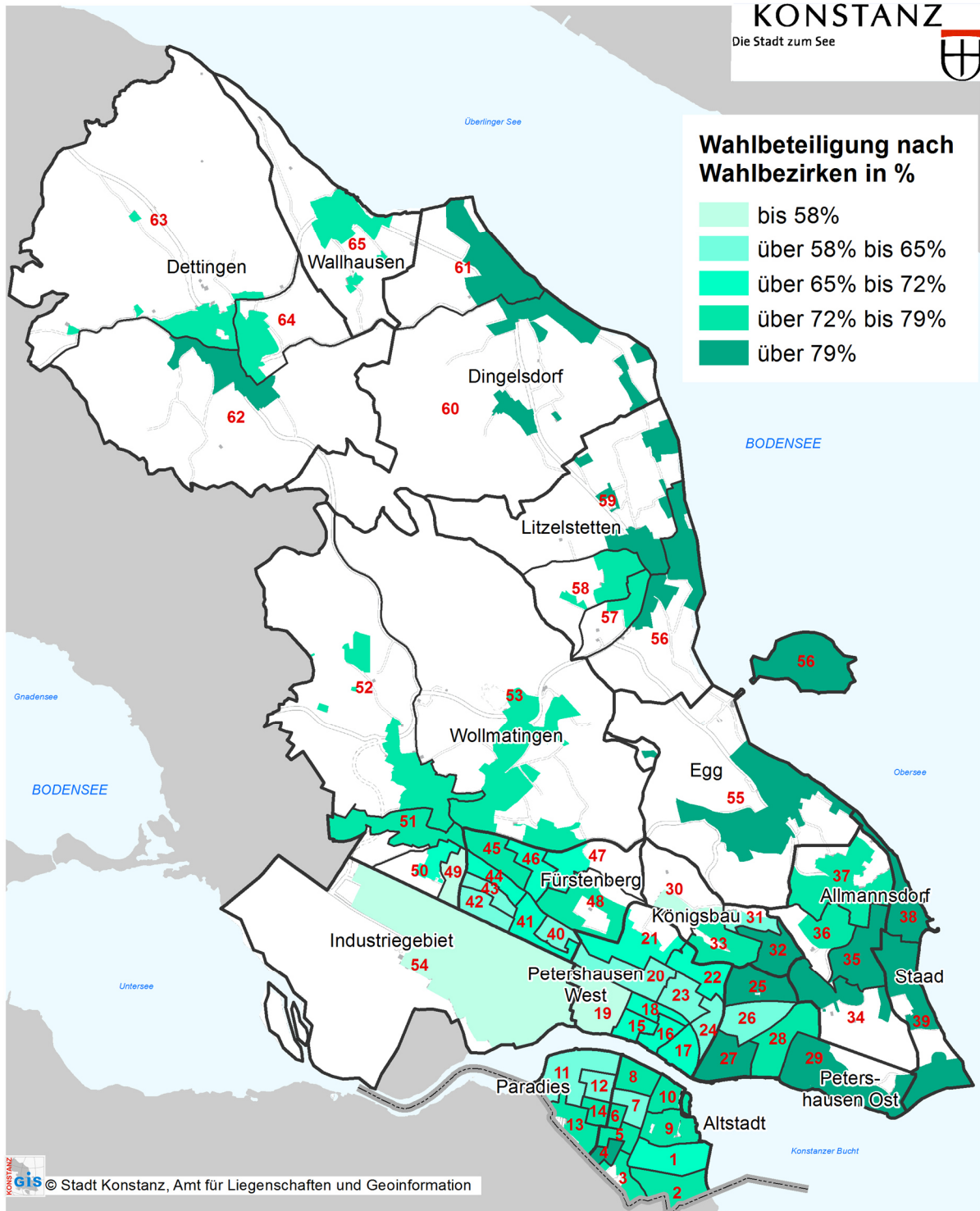

## 6 Vorläufige Ergebnis der Bundestagswahl 2017

### 6.1.1 Bundestagswahlergebnis im Vergleich

Ein Vergleich des vorläufigen Bundestagswahlergebnisses im Bund, Land Baden-Württemberg, Wahlkreis Konstanz sowie der Stadt Konstanz zeigt deutlich, dass die CDU auf allen Ebenen die führende Kraft ist. Die starken Zugewinne die die AfD auf Bundes- und Landesebene verzeichnet, treffen für die Stadt Konstanz nicht zu.

Abb. 10 Vorläufiges Ergebnis – Zweitstimmen mit Gewinn und Verlust

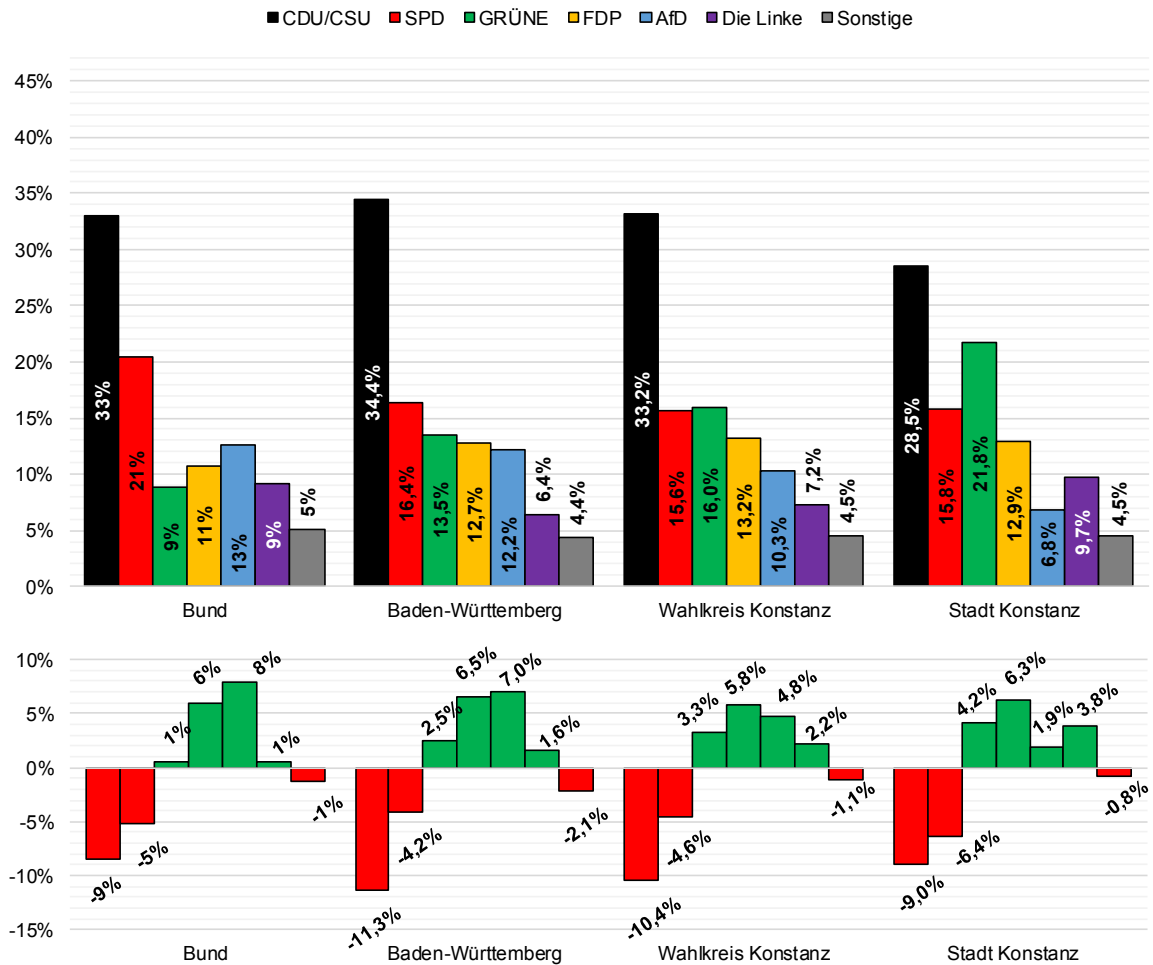

Quellen: Statistisches Landesamt, Stadt Konstanz, welt.de

Die Ergebnisse der Erststimme weisen deutlichere Unterschiede auf: So erreicht der Direktkandidat der CDU in Konstanz 38,2% der Erststimmen, im Wahlkreis Konstanz entfallen dagegen 44,8% der Erststimmen auf die CDU. Besonders auffällig ist auch, dass der Kandidat der Grünen mit 19,3% mehr Erststimmen erhält als der Kandidat der SPD, im Land Baden-Württemberg sowie im Wahlkreis Konstanz ist das Gegenteil der Fall.

Abb. 11 Vorläufiges Ergebnis- Erststimmen mit Gewinn und Verlust

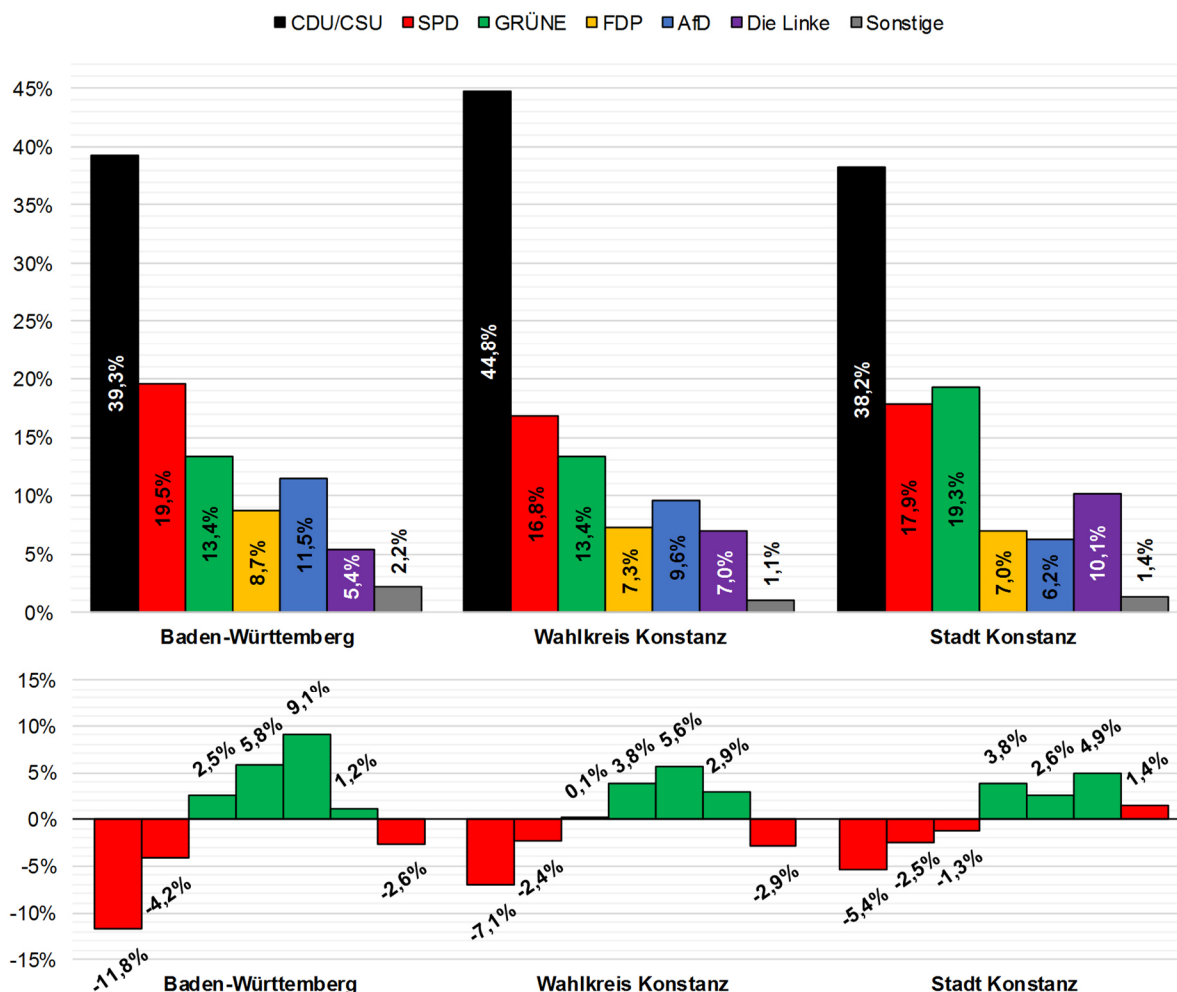

Quelle: Statistisches Landesamt, Stadt Konstanz

### 6.1.2 Stadt Konstanz

In der Stadt Konstanz bleibt die CDU stärkste Partei mit 28,5%, sie muss jedoch ein Minus von 9,0%-Punkten hinnehmen. Die Grünen sind mit 21,8% zweitstärkste Partei mit einem Plus von 4,2%-Punkten. Die SPD erhält 15,8% mit einem Minus von 6,4%-Punkten gegenüber der Bundestag 2013. Die FDP gewinnt, wie im Bund, deutlich dazu und kommt mit +6,3%-Punkten auf 12,9%. Die Linke liegt mit 9,7% noch deutlich vor der AfD, die in Konstanz auf 6,8% (+1,9%-Punkte) kommt.

Bei den Erststimmen erhält in der Stadt Konstanz Andreas Jung (CDU) mit 38,2% ein gutes Ergebnis, dass noch fast 10%-Punkte über dem Wert der CDU in Konstanz liegt. Aber gegenüber 2013 verliert er 5,4%-Punkte. Im Wahlkreis Konstanz (Landkreis Konstanz erreicht Andreas Jung 44,8% (-7,1%-Punkte) und bleibt damit der Direktkandidat des Wahlkreis Konstanz.

Tobias Volz (SPD) erzielt mit 17,9% ein um 2,5%-Punkte schlechteres Ergebnis als im Jahr 2013. Jedoch liegt er 2,1%-Punkte über dem Ergebnis der SPD in Konstanz.

Martin Schmeding (Grüne) erreicht 19,3% der Erststimmen in der Stadt Konstanz. Damit liegt er 2,5%-Punkte unter dem Zweitstimmenergebnis der Grünen in der Stadt.

Abb. 12 Erststimmenergebnis der Bundestagswahl 2017 in Konstanz

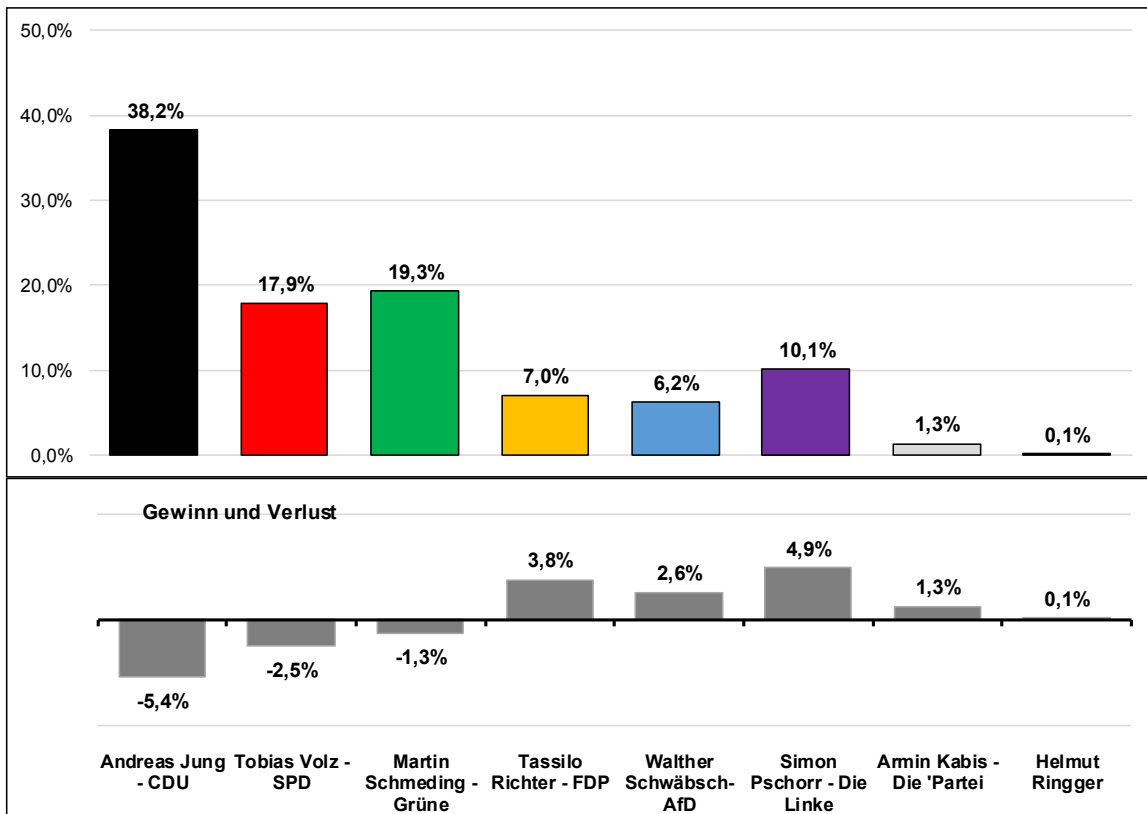

Quelle: Stadt Konstanz

Abb. 13 Zweitstimmenergebnis der Bundestagswahl 2017 in Konstanz

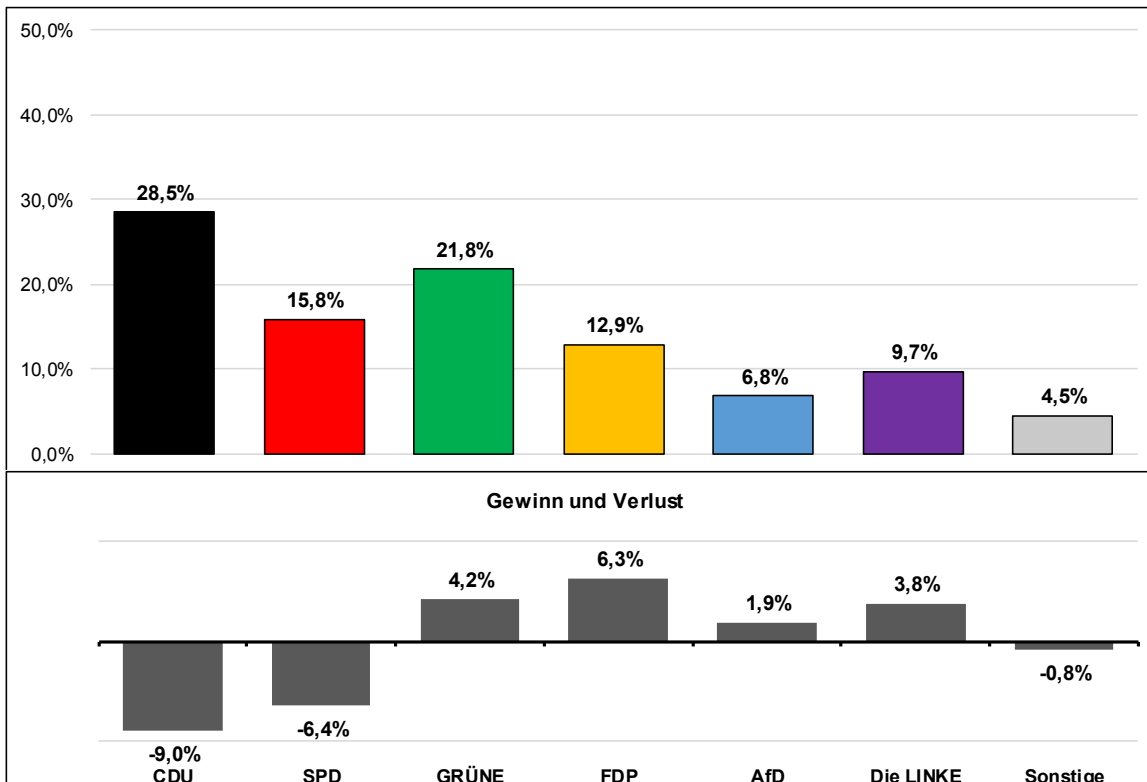

Quelle: Stadt Konstanz

### 6.1.3 Wahlergebnis nach Stadtteilen

In den 15 Stadtteilen der Stadt Konstanz lassen sich bei der Wahlbeteiligung wie auch bei den Ergebnissen Unterschiede feststellen. Die Wahlergebnisse auf Stadtteilebene setzen sich zusammen aus den Urnenwahlergebnissen und den Briefwahlergebnissen. Hierbei werden bei den sechs Briefwahlbezirken, die die Briefwahl mehrerer Stadtteile enthalten, die Ergebnisse umgerechnet auf die einzelnen Stadtteile.

Die Wahlbeteiligung bewegt sich innerhalb der Stadtteile zwischen 89,1% und 67,6%. Eine hohe Wahlbeteiligung ist (traditionell) in den Vororten, aber auch Egg, Allmannsdorf und Petershausen-Ost liegen über dem gesamtstädtischen Durchschnitt. Die niedrigste Wahlbeteiligung ist im Industriegebiet, aber auch der Stadtteil Königsbau hat eine auffällig niedrige Wahlbeteiligung.

Abb. 14 Wahlbeteiligung bei der Bundestagswahl 2017 in den Stadtteilen

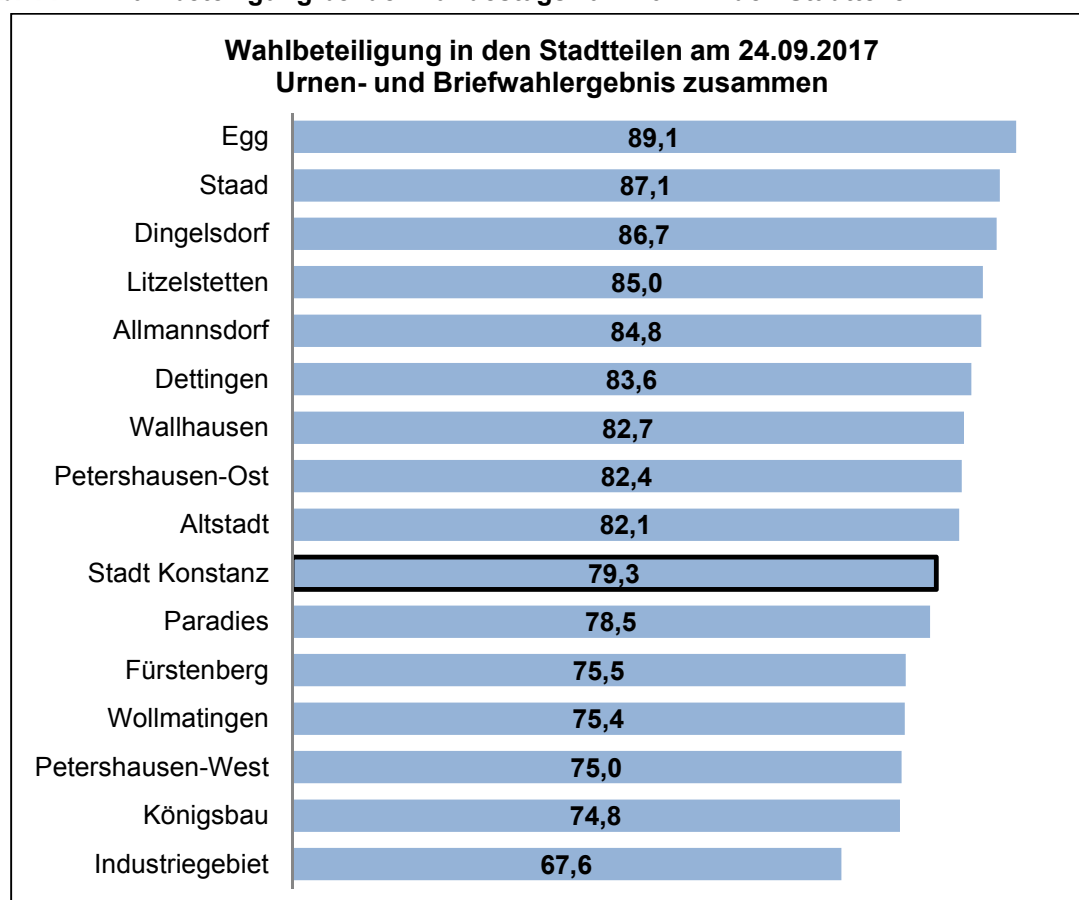

Quelle: Stadt Konstanz

Bei dem Erststimmenergebnis fällt auf, dass hier Andreas Jung (CDU) noch einmal besser abschneidet als die CDU (Zweitstimme).

In allen Stadtteilen ist die CDU die stärkste Kraft, wenn auch unterschiedlich stark ausgeprägt.

Den höchsten Anteil an CDU-WählerInnen gibt es im Stadtteil Dettingen. Den geringsten Stimmengewinn verzeichnet die CDU im Stadtteil Altstadt. Dazu lässt sich außerdem feststellen, dass in Stadtteilen, in denen die LINKE hohe Stimmenanteile errungen hat, die CDU im Gegenzug tendenziell besonders wenige Stimmen erhielt.

Abb. 15 Vorl. Ergebnis der Bundestagswahl 2017 (Erststimme) in den Stadtteilen



Abb. 16 Vorl. Ergebnis der Bundestagswahl 2017 (Zweitstimme) in den Stadtteilen



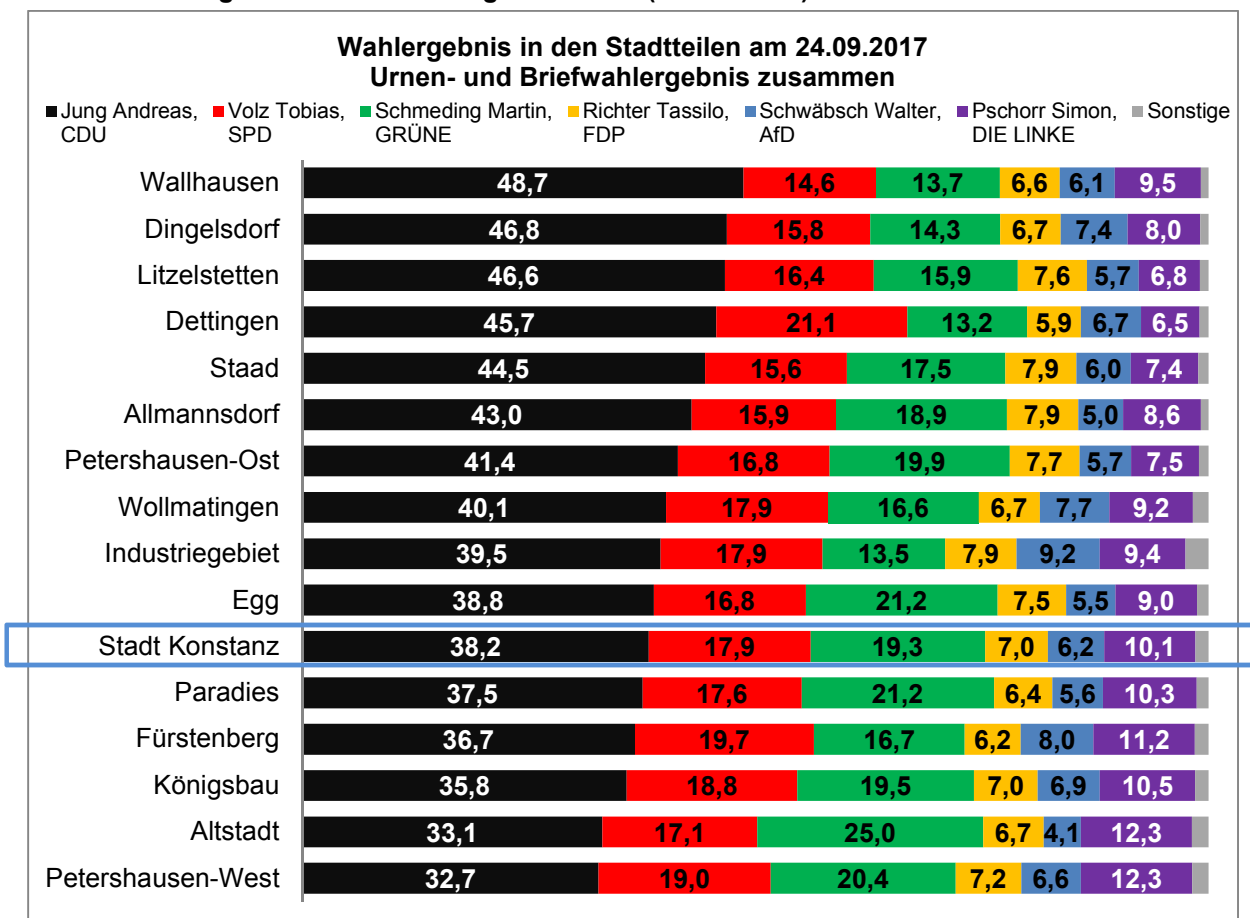
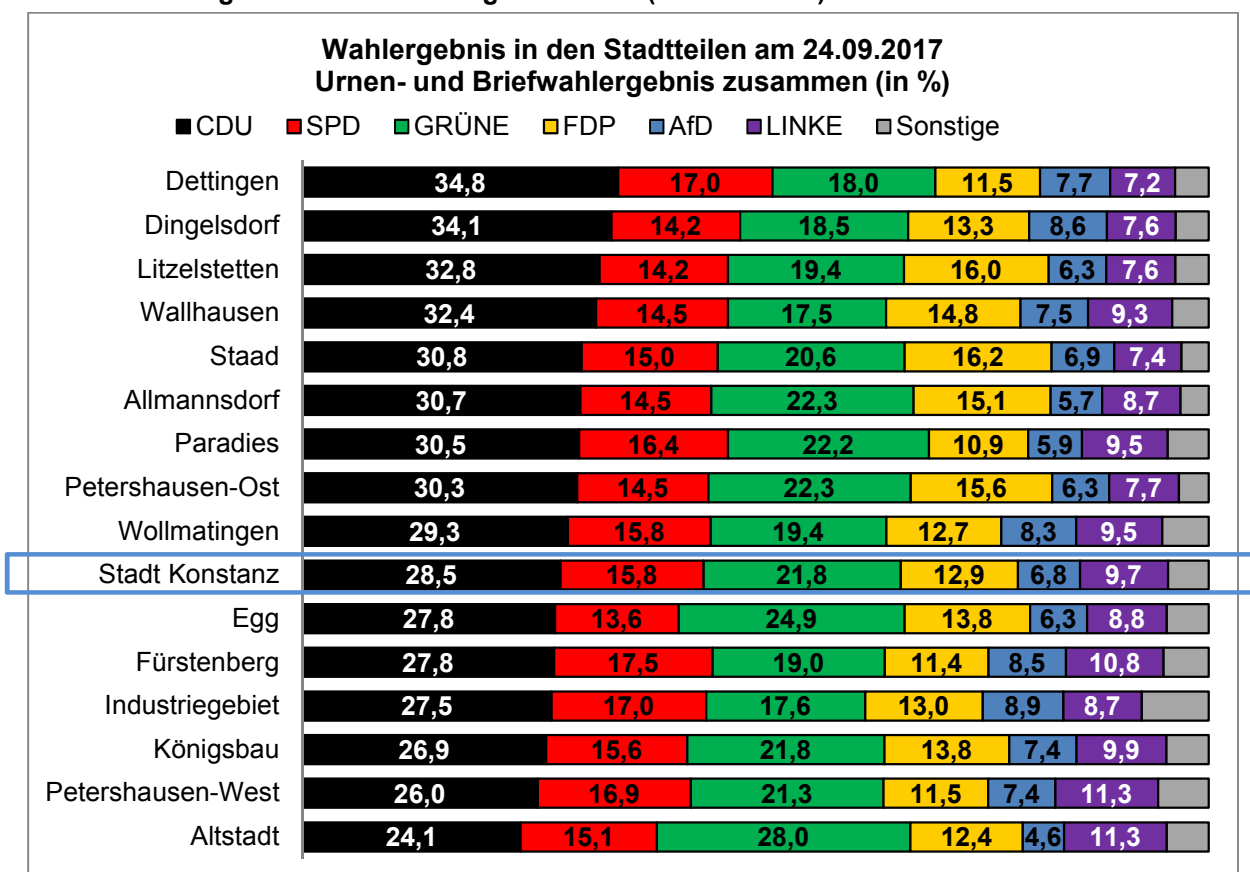

## 6.2 Vorl. Wahlergebnisse nach Wahlbezirk

Abb. 17 Karte: Andreas Jung: Erststimmenergebnis nach Wahlbezirk - Bundestagswahl 2017



Abb. 18 Karte: CDU: Zweitstimmenergebnis nach Wahlbezirk – Bundestagswahl 2017



Abb. 19 Karte: Tobias Volz: Erststimmenergebnis nach Wahlbezirk - Bundestagswahl 2017

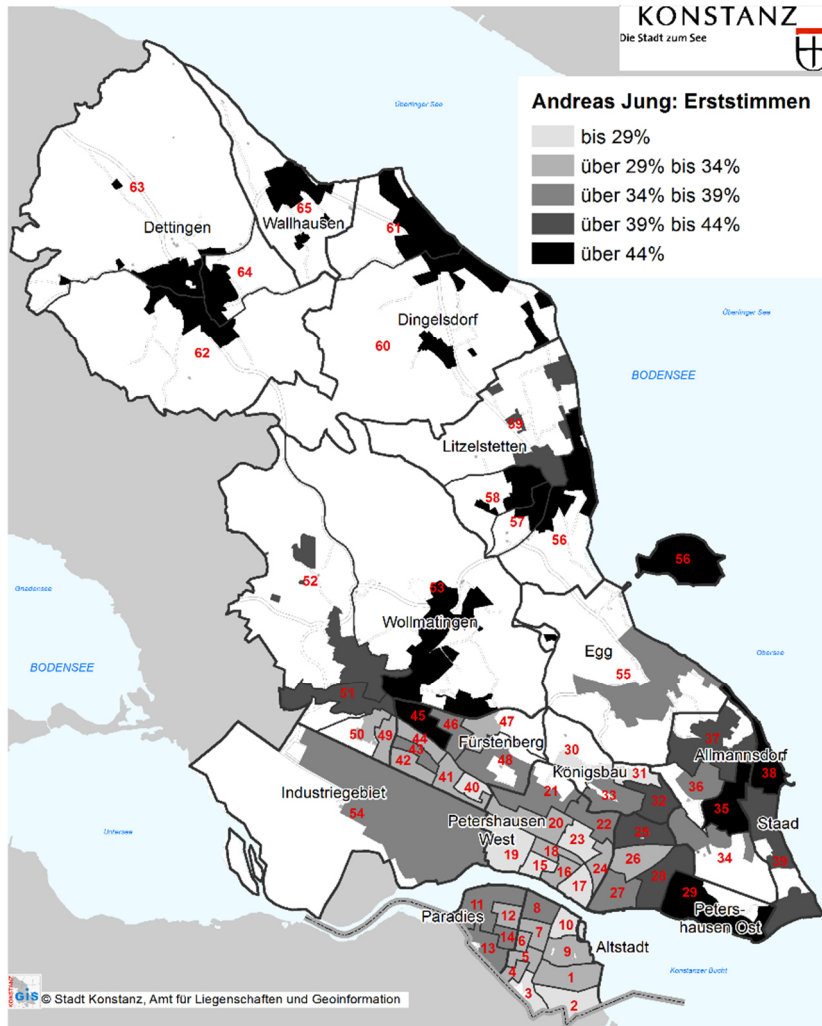

Abb. 20 Karte: SPD: Zweitstimmenergebnis nach Wahlbezirk – Bundestagswahl 2017

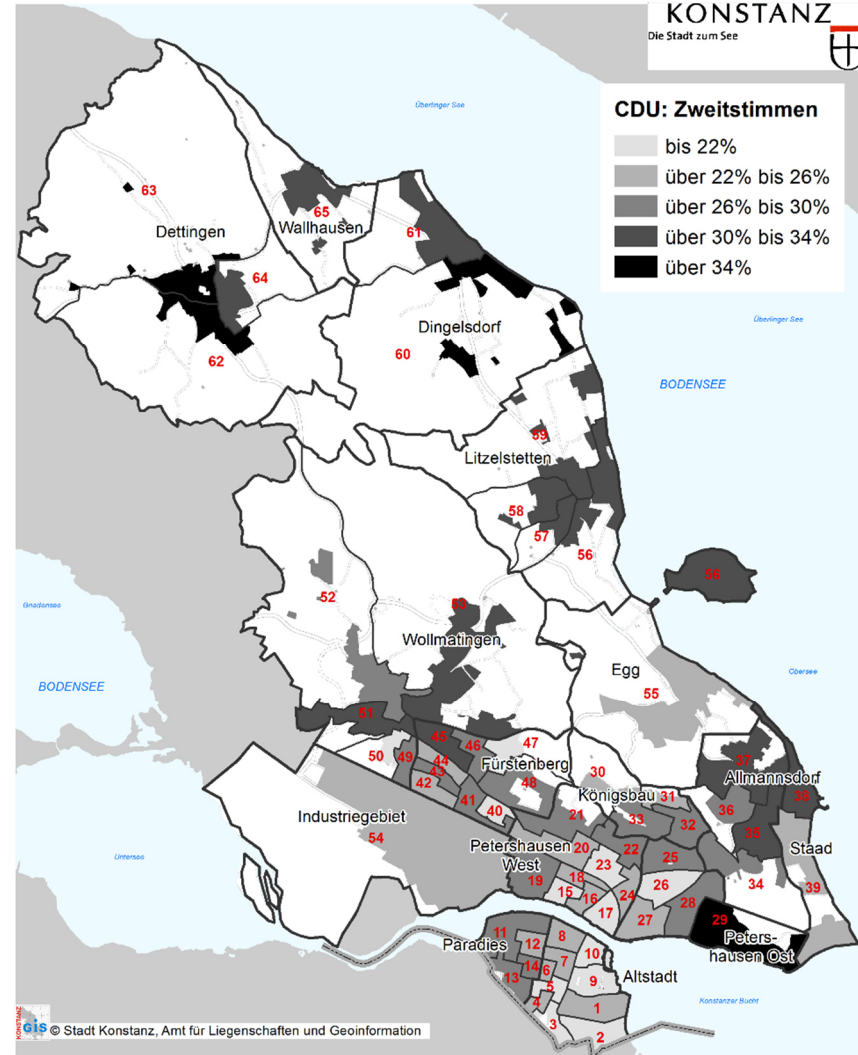

Abb. 21 Karte: Martin Schmeding: Erststimmenergebnis nach Wahlbezirk - Bundestagswahl 2017

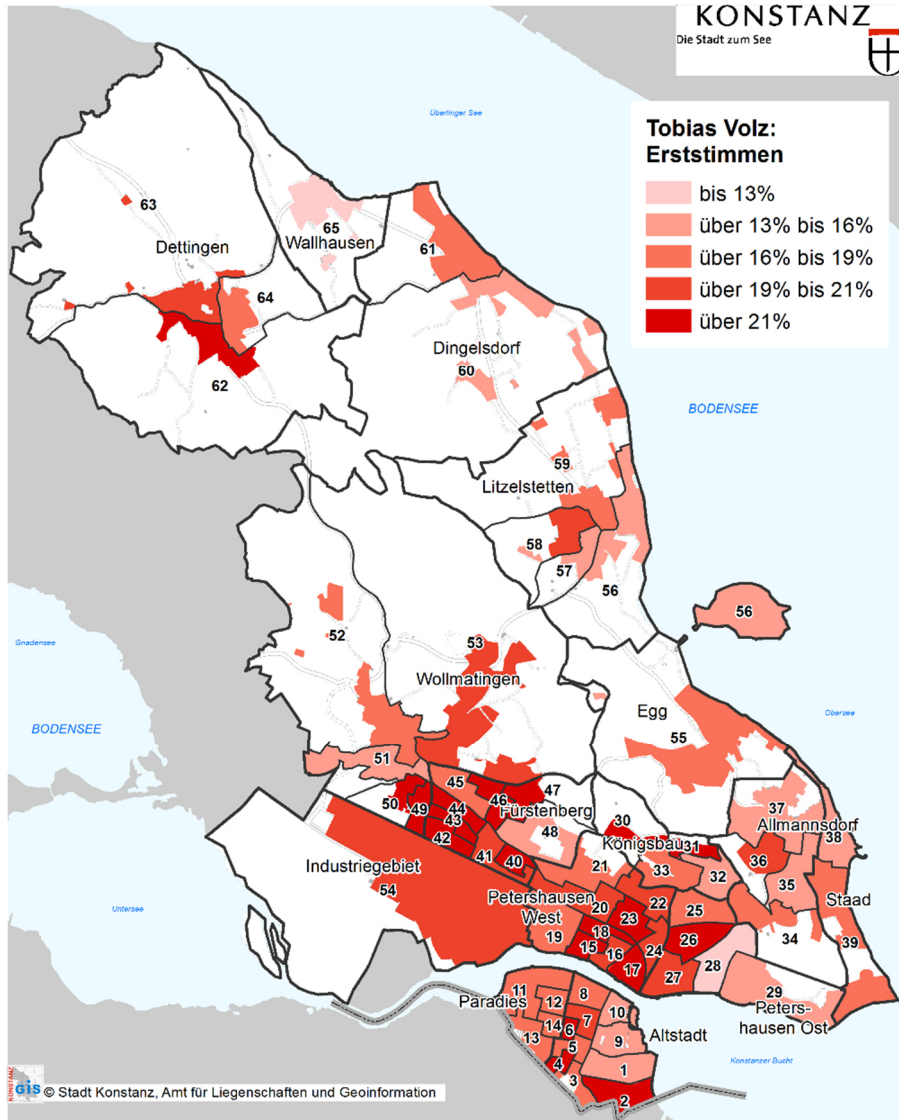

Abb. 22 Karte: DIE GRÜNEN: Zweitstimmenergebnis nach Wahlbezirk - Bundestagswahl 2017



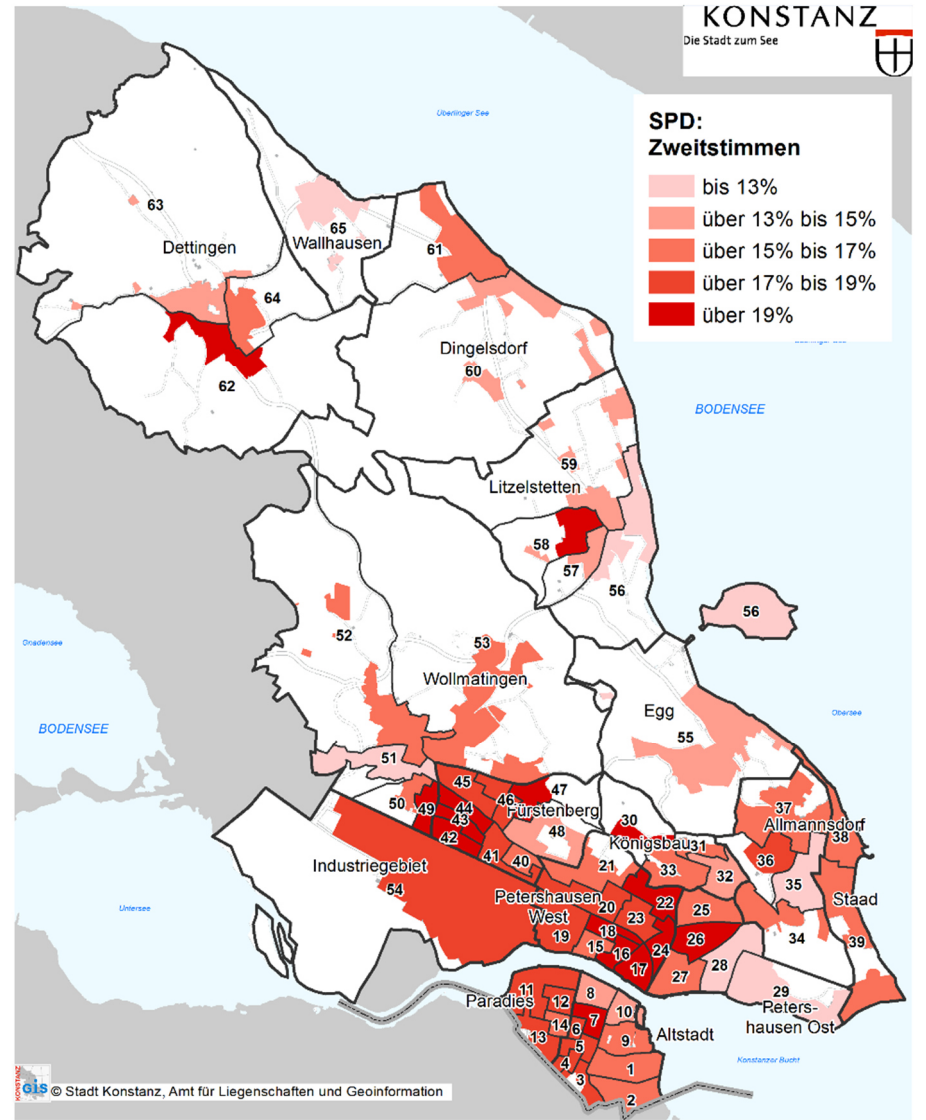

Abb. 23 Karte: Tassilo Richter: Erststimmenergebnis nach Wahlbezirk – Bundestagswahl 2017

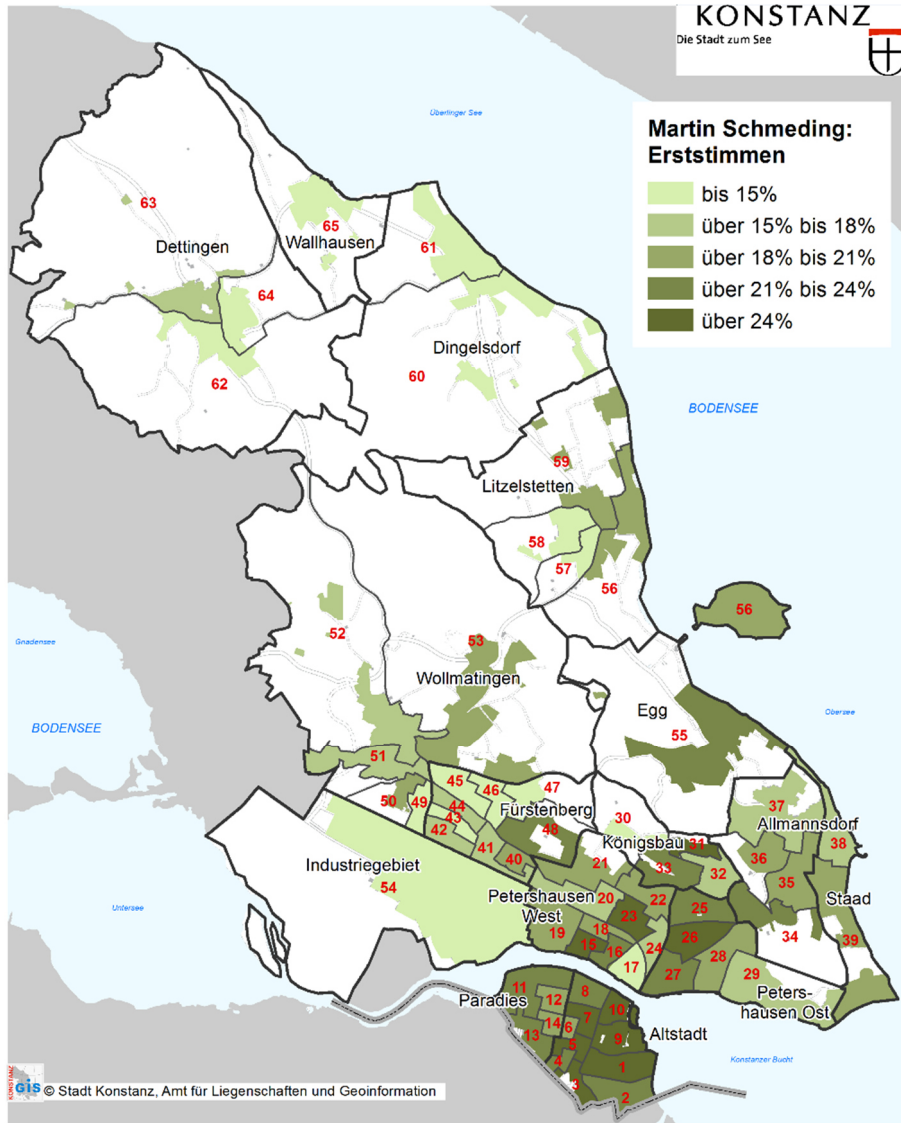

Abb. 24 Karte: FDP: Zweitstimmenergebnis nach Wahlbezirk – Bundestagswahl 2017

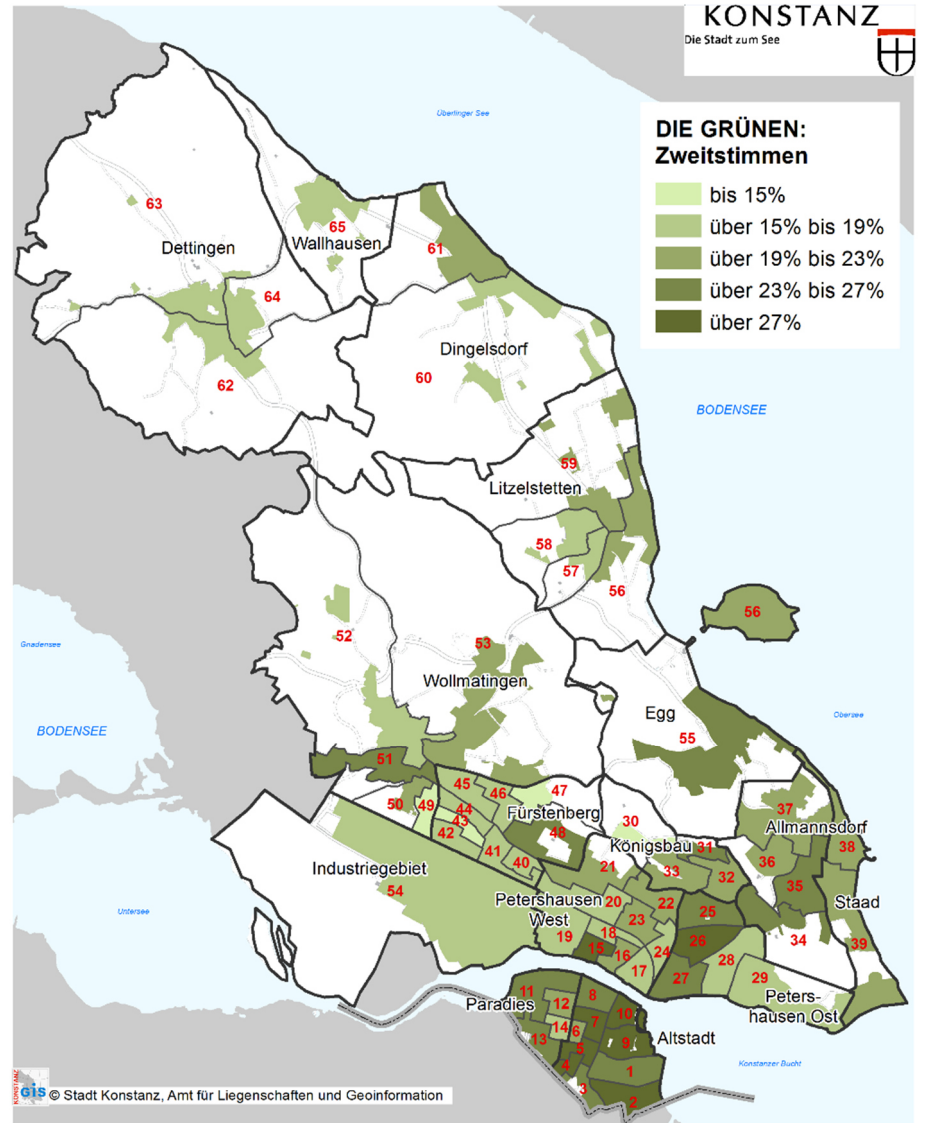

Abb. 25 Karte: Walter Schwäbsch: Erststimmenergebnis nach Wahlbezirk - Bundestagswahl 2017

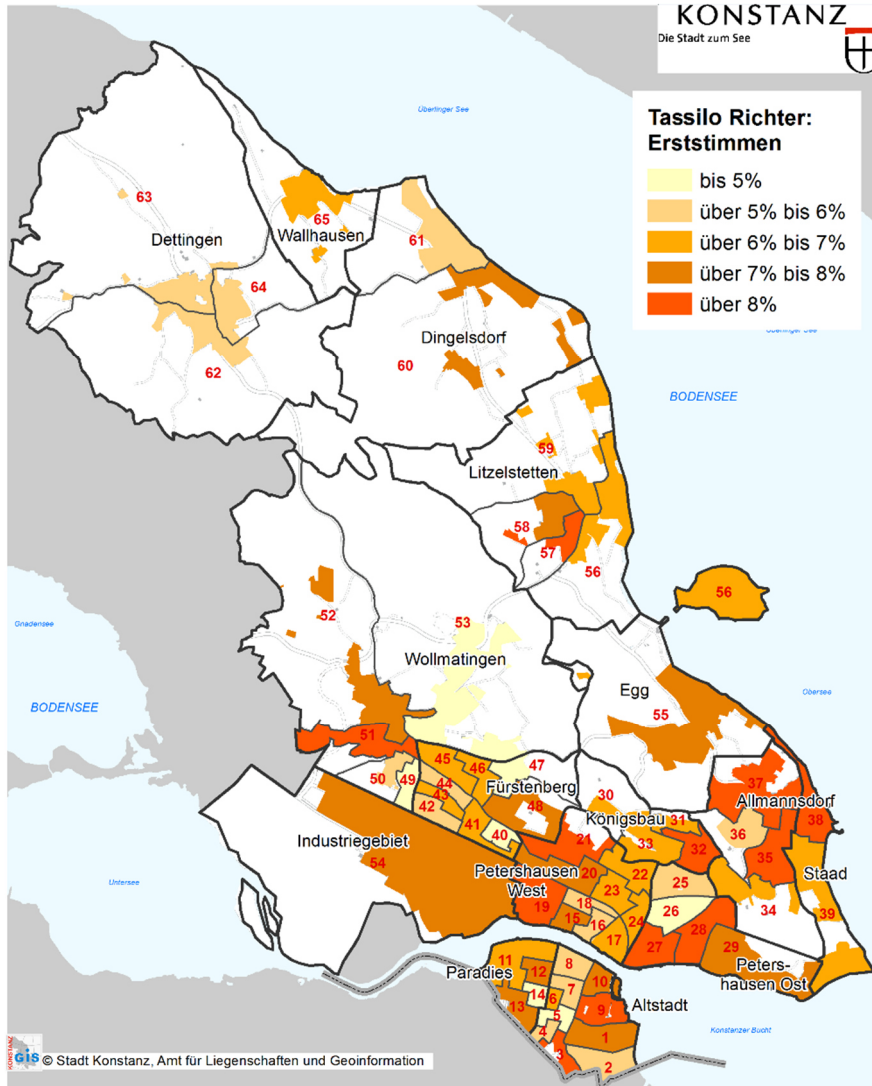

Abb. 26 Karte: AFD: Zweitstimmenergebnis nach Wahlbezirk – Bundestagswahl 2017

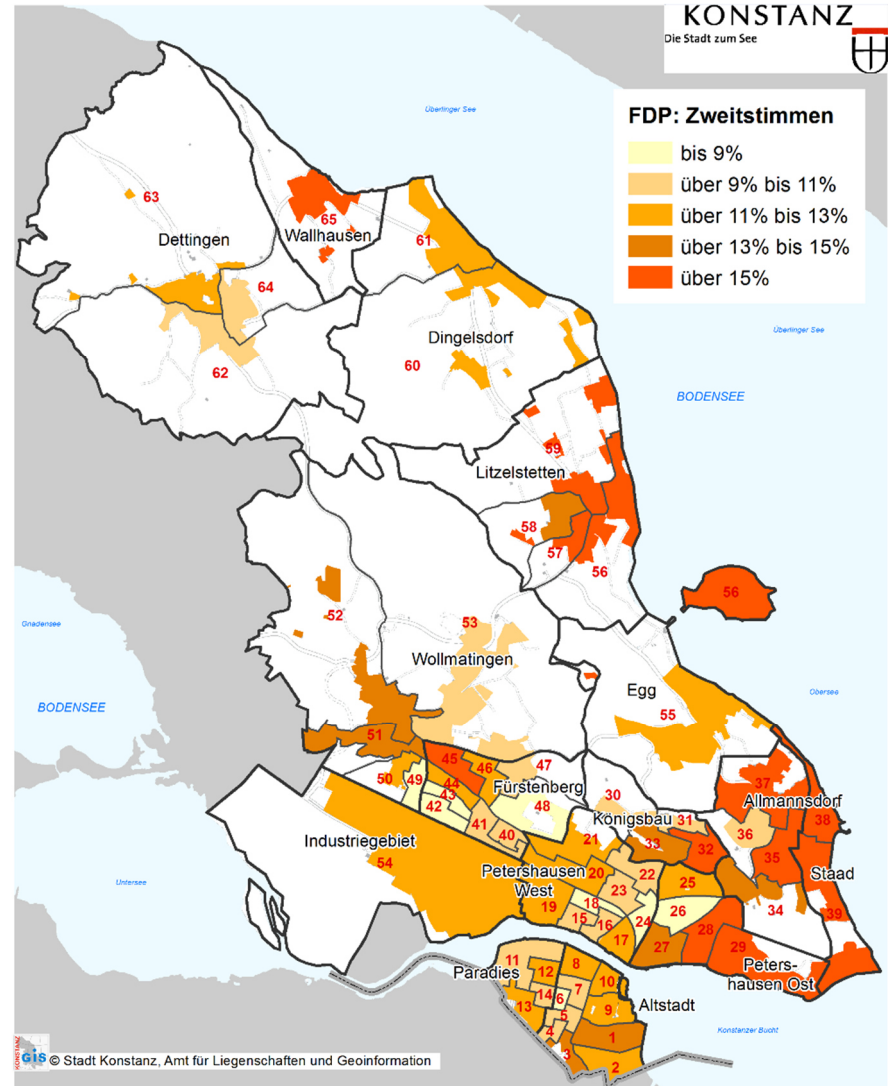

Abb. 27 Karte: Simon Pschorr: Erststimmenergebnis nach Wahlbezirk – Bundestagswahl 2017

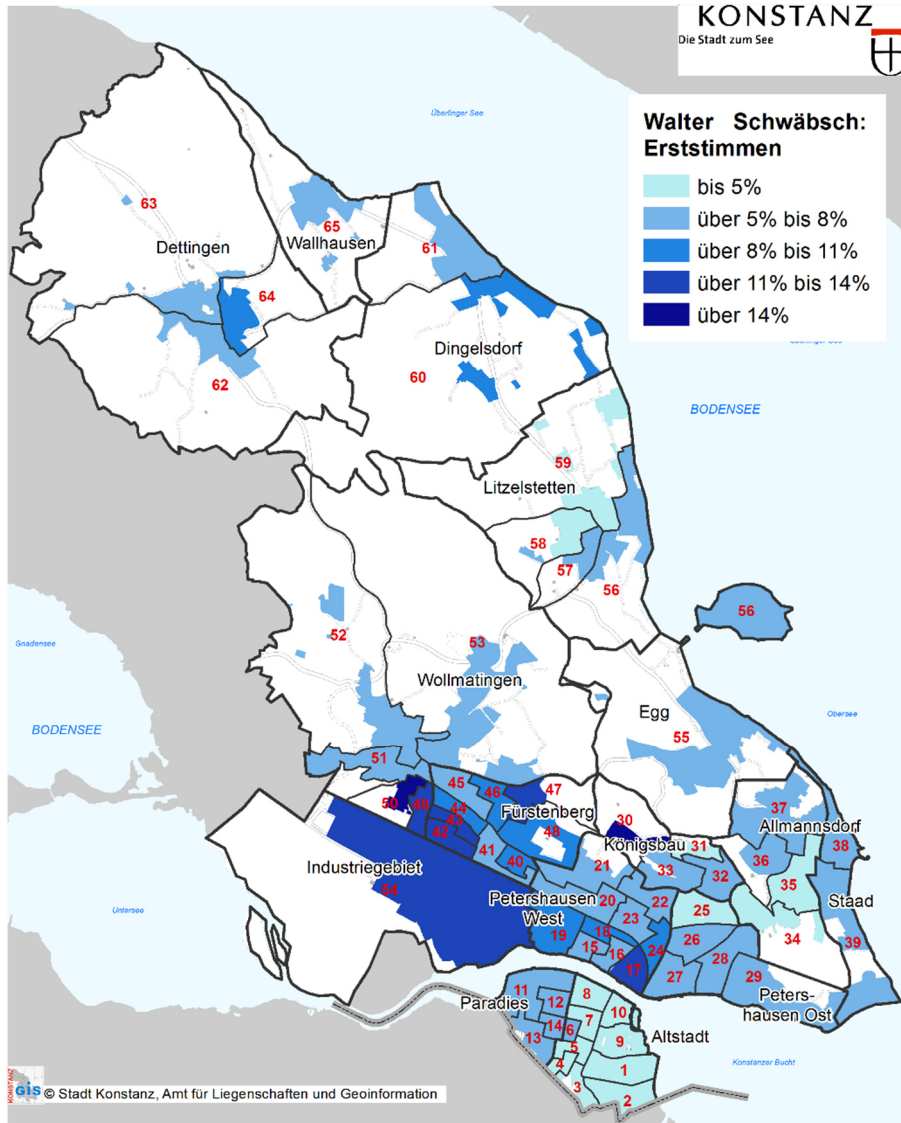

Abb. 28 Karte: DIE LINKE: Zweitstimmenergebnis nach Wahlbezirk – Bundestagswahl 2017

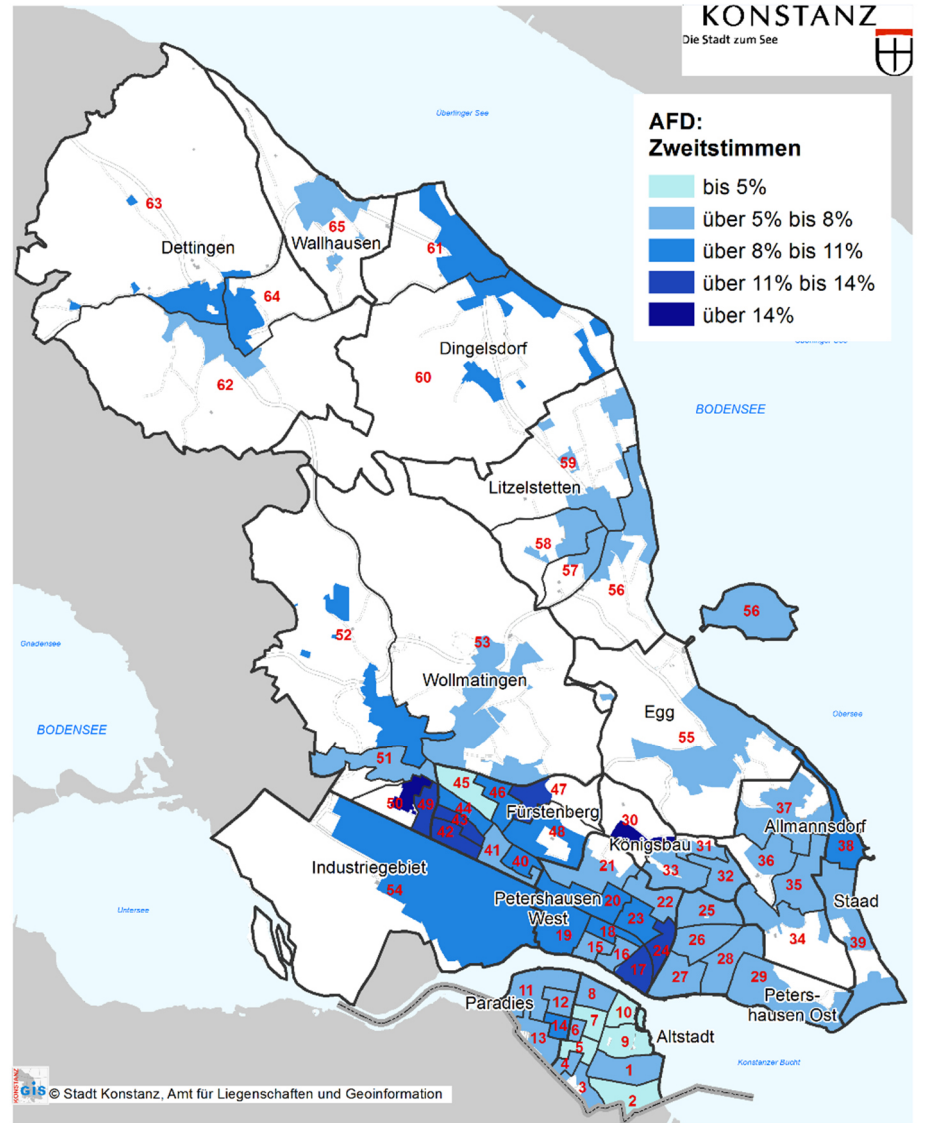

## 7 Anhang

### 7.1 Vorläufiges Ergebnis der Bundestagswahl 2017 in der Stadt Konstanz nach Stadtteile

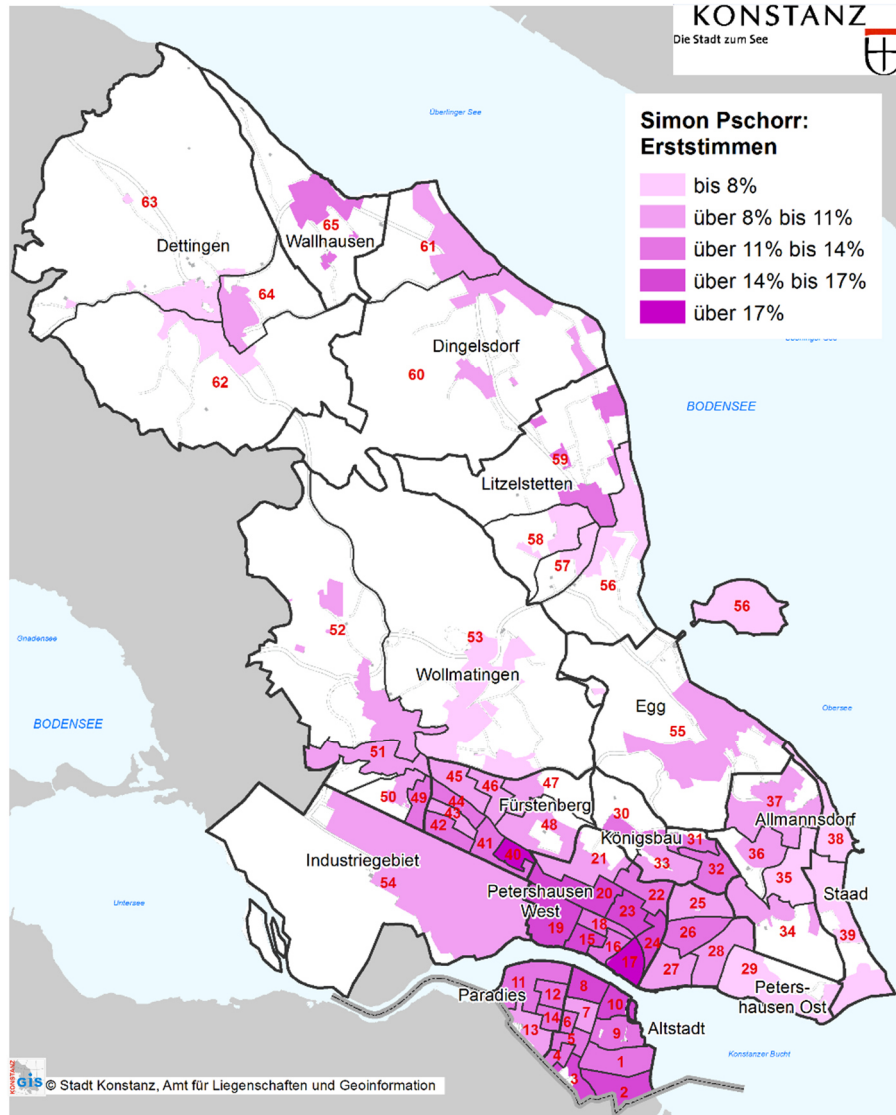
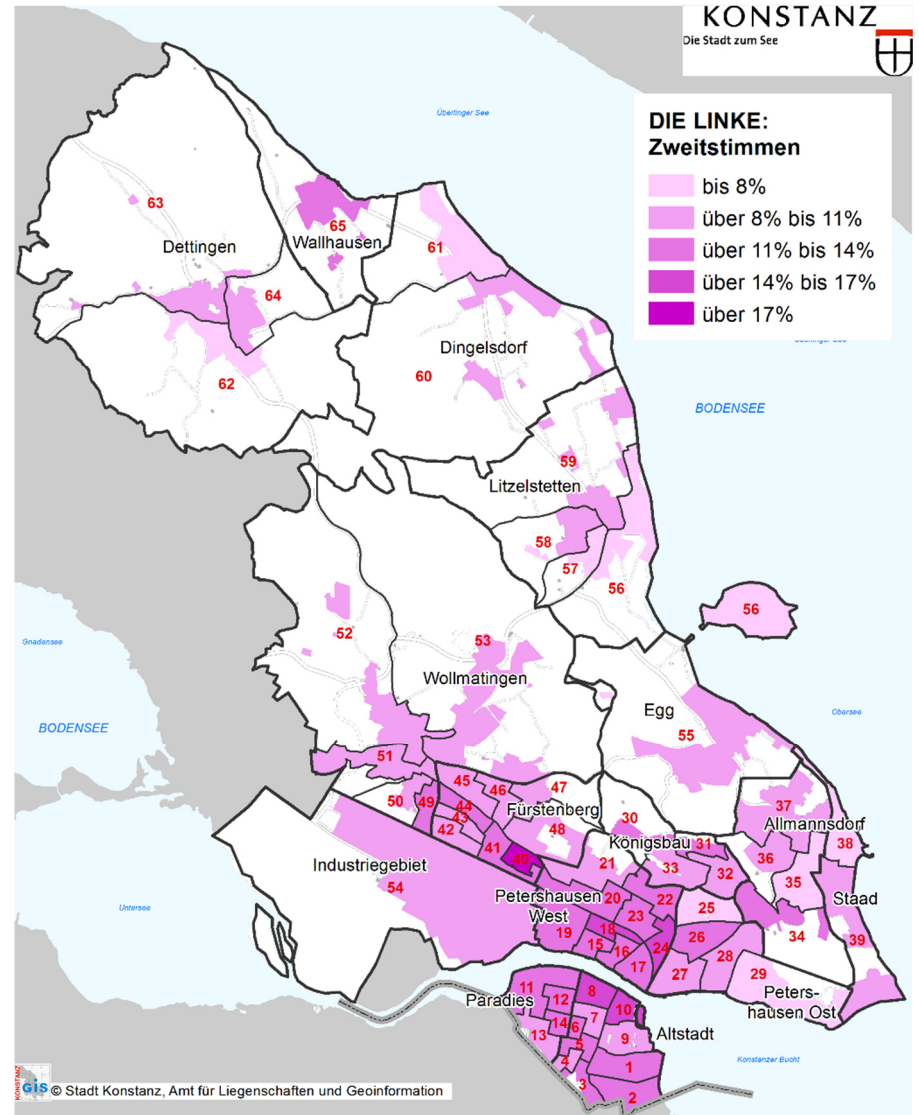
#### Vorl. Bundestagswahlergebnis - Erststimme - in den Stadtteilen 2017 - Urnen- und Briefwahl zusammen\*

Stadtteil	Wahlbe- rechtigte	Wahlbe- teili-	Gültige Stimmen	Jung Andreas,	Volz Tobias,	Schmeding Martin,	Richter Tassilo,	Schwäbsch Walter,	Pschorr Simon,	Sonstige
Altstadt	9.185	82,1	7.483	33,1	17,1	25,0	6,7	4,1	12,3	1,8
Paradies	4.688	78,5	3.652	37,5	17,6	21,2	6,4	5,6	10,3	1,3
Petershausen-West	10.953	75,0	8.142	32,7	19,0	20,4	7,2	6,6	12,3	1,8
Petershausen-Ost	5.594	82,4	4.584	41,4	16,8	19,9	7,7	5,7	7,5	1,0
Königsbau	4.158	74,8	3.087	35,8	18,8	19,5	7,0	6,9	10,5	1,5
Allmannsdorf	4.174	84,8	3.505	43,0	15,9	18,9	7,9	5,0	8,6	0,8
Staad	1.427	87,1	1.235	44,5	15,6	17,5	7,9	6,0	7,4	1,1
Fürstenberg	8.778	75,5	6.559	36,7	19,7	16,7	6,2	8,0	11,2	1,5
Wollmatingen	4.663	75,4	3.484	40,1	17,9	16,6	6,7	7,7	9,2	1,7
Industriegebiet	585	67,6	392	39,5	17,9	13,5	7,9	9,2	9,4	2,6
Egg	538	89,1	477	38,8	16,8	21,2	7,5	5,5	9,0	1,3
Litzelstetten	3.003	85,0	2.533	46,6	16,4	15,9	7,6	5,7	6,8	0,9
Dingelsdorf	1.634	86,7	1.409	46,8	15,8	14,3	6,7	7,4	8,0	0,9
Dettingen	2.500	83,6	2.073	45,7	21,1	13,2	5,9	6,7	6,5	1,0
Wallhausen	880	82,7	725	48,7	14,6	13,7	6,6	6,1	9,5	0,8
<b>Stadt Konstanz</b>	<b>62.760</b>	<b>79,3</b>	<b>49.340</b>	<b>38,2</b>	<b>17,9</b>	<b>19,3</b>	<b>7,0</b>	<b>6,2</b>	<b>10,1</b>	<b>1,4</b>

\* Briefwahlergebnis berechnet für die Stadtteile denen kein eigener Briefwahlbezirk zugeordnet ist.

Quelle; Stadt Konstanz

**Vorl. Bundestagswahlergebnis - Zweitstimme - in den Stadtteilen - Urnen- und Briefwahl zusammen\***

Stadtteil	Wahlberechtigte insges.	Wahlbeteiligung	Gültige Zweit- Stimmen	CDU	SPD	GRÜNE	FDP	AfD	LINKE	Sonstige
Altstadt	9.185	82,1	7.518	24,1	15,1	28,0	12,4	4,6	11,3	4,6
Paradies	4.688	78,5	3.653	30,5	16,4	22,2	10,9	5,9	9,5	4,5
Petershausen-West	10.953	75,0	8.161	26,0	16,9	21,3	11,5	7,4	11,3	5,6
Petershausen-Ost	5.594	82,4	4.585	30,3	14,5	22,3	15,6	6,3	7,7	3,3
Königsbau	4.158	74,8	3.094	26,9	15,6	21,8	13,8	7,4	9,9	4,7
Allmannsdorf	4.174	84,8	3.523	30,7	14,5	22,3	15,1	5,7	8,7	3,1
Staad	1.427	87,1	1.240	30,8	15,0	20,6	16,2	6,9	7,4	3,0
Fürstenberg	8.778	75,5	6.579	27,8	17,5	19,0	11,4	8,5	10,8	5,0
Wollmatingen	4.663	75,4	3.491	29,3	15,8	19,4	12,7	8,3	9,5	5,1
Industriegebiet	585	67,6	393	27,5	17,0	17,6	13,0	8,9	8,7	7,4
Egg	538	89,1	478	27,8	13,6	24,9	13,8	6,3	8,8	4,6
Litzelstetten	3.003	85,0	2.538	32,8	14,2	19,4	16,0	6,3	7,6	3,7
Dingelsdorf	1.634	86,7	1.409	34,1	14,2	18,5	13,3	8,6	7,6	3,6
Dettingen	2.500	83,6	2.079	34,8	17,0	18,0	11,5	7,7	7,2	3,7
Wallhausen	880	82,7	722	32,4	14,5	17,5	14,8	7,5	9,3	4,0
<b>Stadt Konstanz</b>	<b>62.760</b>	<b>79,3</b>	<b>49.463</b>	<b>28,5</b>	<b>15,8</b>	<b>21,8</b>	<b>12,9</b>	<b>6,8</b>	<b>9,7</b>	<b>4,5</b>

\* Briefwahlergebnis berechnet für die Stadtteile denen kein eigener Briefwahlbezirk zugeordnet ist.

Quelle: Stadt Konstanz



## 7.2 Vorläufiges Ergebnis der Bundestagswahl 2017 in der Stadt Konstanz - Erststimme nach Wahlbezirken

Ergebnis der Bundestagswahl 2017 in Konstanz nach Wahlbezirken - Erststimme - vorläufiges Ergebnis  
 Quelle: Stadt Konstanz

5 Urnenwahlbezirke mit den größten Stimmenanteilen je Partei\*

5 Urnenwahlbezirke mit den niedrigsten Stimmenanteilen je Partei\*

\* Darstellung nur für Parteien mind. 1% in Gesamtstadt

Stadtteil	Wahlbezirk	Wahlberechtigte			WählerInnen		Wahlbe- teiligung	Erststimme									
		insg.	ohne Sperr- vermerk	mit Sperr- vermerk	insgesamt	dav. mit Wahl- schein		Ungültige Erst- stimmen	Gültige Erst- stimmen	Jung Andreas, ODU	Volz Tobias, SPD	Richter Tassilo, FDP	Schmeding Martin, GRÜNE	Pschorr Simon, LINKE	Schwäbsch Walter, AfD	Kabis Armin, PARTEI	Ringger Helmut, parteilos
Altstadt	1 Rathaus	936	716	383	423	8	71,1	5	418	28,8%	21,0%	13,5%	6,6%	12,6%	17,1%	0,3%	0,0%
	2 Caritas Kindertagesstätte Arche I	904	496	162	426	13	72,3	2	424	30,3%	22,1%	19,7%	5,1%	8,6%	12,7%	1,4%	0,2%
	3 Caritas Kindertagesstätte Arche II	847	960	435	418	4	75,4	3	415	27,6%	18,7%	18,2%	9,1%	9,3%	15,0%	1,9%	0,2%
	4 Kinderhaus Paradies	802	756	240	441	3	79,8	4	437	33,4%	19,8%	15,2%	7,3%	7,4%	14,3%	2,4%	0,2%
	5 Seniorenzentrum	981	860	452	461	4	75,3	7	454	36,4%	18,2%	18,5%	8,0%	6,2%	10,9%	1,6%	0,1%
	6 Wallgutschule I	777	1.002	465	394	1	74,9	3	391	36,3%	20,4%	18,0%	6,6%	6,2%	11,2%	1,3%	0,0%
	7 Wallgutschule II	812	640	283	358	3	64,5	4	354	23,2%	23,0%	24,1%	6,3%	7,4%	14,5%	1,6%	0,0%
	8 Sozialgericht I	1.047	731	363	538	3	78,8	0	538	29,5%	19,5%	16,4%	6,7%	10,7%	15,2%	1,4%	0,5%
	9 Bürgersaal Vorraum	1.141	666	256	528	17	74,6	7	521	42,4%	17,2%	21,3%	5,1%	4,8%	8,0%	0,9%	0,3%
	10 Sozialgericht II	938	729	345	435	3	76,7	3	432	29,2%	21,4%	24,1%	4,7%	7,9%	11,8%	1,0%	0,0%
Paradies	11 Schänzlesporthalle I	1.334	657	288	499	8	61,2	4	495	34,2%	20,5%	21,2%	8,5%	5,3%	9,2%	1,2%	0,0%
	12 Schänzlesporthalle II	1.180	714	463	519	12	64,6	3	516	43,6%	13,0%	18,9%	8,8%	6,2%	8,2%	1,3%	0,0%
	13 Palmenhaus	1.113	780	418	589	6	77,2	4	585	49,4%	15,3%	16,1%	7,7%	6,2%	4,6%	0,8%	0,0%
	14 Wallgutschule	1.061	792	408	547	3	76,2	7	540	27,2%	22,8%	11,4%	6,9%	17,0%	13,7%	0,8%	0,3%
Petershausen-West	15 Treffpunkt Petershausen I	1.087	781	142	426	5	66,0	2	424	28,3%	21,5%	24,8%	6,3%	4,8%	11,8%	2,5%	0,3%
	16 Treffpunkt Petershausen II	1.099	677	406	511	8	70,3	5	506	41,8%	15,8%	16,2%	8,1%	6,3%	11,4%	0,4%	0,0%
	17 Treffpunkt Petershausen III	658	622	407	337	5	66,9	4	333	37,3%	17,8%	21,3%	6,3%	6,3%	9,7%	1,3%	0,0%
	18 Kiga D. v. Flie I	1.395	735	388	668	7	68,9	7	661	37,7%	18,8%	22,6%	6,5%	4,8%	9,1%	0,6%	0,0%
	19 Kiga D. v. Flie II	996	600	320	436	2	57,4	8	428	47,4%	13,5%	19,3%	8,1%	3,7%	7,3%	0,6%	0,2%
	20 Zeppelin-Gew erbeschule I	1.312	633	391	557	8	63,8	6	551	37,8%	19,1%	20,2%	5,6%	6,6%	10,3%	0,4%	0,0%
	21 Kinderhaus St. Suso	1.467	735	320	702	4	69,7	6	696	41,7%	15,0%	17,3%	9,4%	5,1%	10,9%	0,5%	0,0%
	22 Kinderhaus St. Gebhard	923	757	418	460	2	71,6	5	455	45,1%	15,5%	15,5%	8,1%	7,3%	7,6%	0,8%	0,0%
	23 Zeppelin-Gew erbeschule II	1.094	459	257	457	4	62,0	9	448	41,8%	16,8%	19,7%	6,5%	6,2%	7,6%	1,5%	0,0%
	24 Gemeinschaftsschule Gebhard	922	419	292	425	7	62,8	5	420	23,9%	21,3%	18,0%	5,0%	8,2%	21,9%	1,7%	0,0%
Petersh.-Ost	25 Sonnenhaldeschule	1.074	767	333	589	3	80,4	2	587	33,8%	19,9%	17,6%	6,3%	7,9%	13,4%	1,2%	0,0%
	26 Kinderhaus am Salzberg	945	658	262	409	2	61,9	2	407	31,5%	21,2%	16,5%	5,4%	11,4%	12,4%	1,6%	0,0%
	27 Heinrich-Suso-Gymnasium I	1.177	631	240	571	5	79,3	4	567	34,3%	22,9%	12,6%	6,7%	12,6%	9,5%	1,4%	0,0%
	28 Heinrich-Suso-Gymnasium II	1.198	655	143	600	4	76,4	6	594	33,9%	22,7%	15,6%	5,2%	8,2%	11,9%	2,4%	0,0%
	29 Parkstift Rosenau	1.200	810	266	639	9	79,5	5	634	47,3%	18,9%	12,8%	6,1%	5,0%	9,2%	0,4%	0,2%
Königsbau	30 Familienzentrum Stockacker	923	629	343	401	3	51,0	7	394	38,0%	23,6%	13,7%	6,3%	8,3%	9,5%	0,5%	0,0%
	31 Uni-Laborgebäude V	1.083	821	416	403	0	59,5	3	400	30,0%	25,2%	14,3%	4,8%	13,1%	11,0%	1,2%	0,5%
	32 Caritas-Zentrum Konradhaus I	1.029	613	287	499	0	80,2	6	493	35,9%	15,3%	21,8%	7,3%	8,5%	10,3%	0,8%	0,0%
	33 Caritas-Zentrum Konradhaus II	1.123	668	236	560	4	75,6	5	555	32,5%	24,2%	12,9%	3,7%	11,5%	13,1%	2,2%	0,0%
Allmannsdorf	34 Caritas-Quartiersmanagement	920	811	228	498	4	82,3	2	496	30,6%	21,2%	18,4%	5,8%	14,5%	8,6%	0,6%	0,3%
	35 Schule Allmannsdorf I	1.024	545	149	540	6	84,4	6	534	42,1%	15,1%	17,3%	8,0%	7,0%	9,5%	1,0%	0,0%
	36 Schule Allmannsdorf II	1.055	635	265	537	7	72,1	3	534	40,7%	16,6%	16,4%	7,5%	7,3%	8,6%	2,6%	0,2%
	37 Schule Allmannsdorf III	1.175	792	367	598	7	78,1	13	585	44,2%	19,4%	18,2%	4,4%	5,3%	7,6%	0,9%	0,0%

Bundestagswahl 2017 – Wahlergebnis in der Stadt Konstanz

Staad	38	ARGE Sportboothafen	716	604	267	383	4	82,6	2	381	37,7%	19,0%	11,5%	7,9%	11,5%	9,9%	2,4%	0,0%
	39	Gemeindezentrum Kreuzpfarre	711	432	153	343	0	81,9	3	340	35,4%	17,6%	22,9%	7,2%	5,6%	10,0%	1,3%	0,0%
Fürstenberg	40	Treffpunkt Chérisy I	1.100	369	169	468	7	60,1	7	461	44,9%	14,5%	19,9%	6,7%	6,5%	6,7%	0,8%	0,0%
	41	Treffpunkt Chérisy II	920	459	250	438	1	66,4	6	432	49,6%	15,3%	12,9%	9,6%	6,0%	6,0%	0,5%	0,0%
	42	Berchenschule I	871	467	238	394	0	62,4	7	387	48,4%	19,8%	13,9%	7,3%	4,6%	5,6%	0,2%	0,0%
	43	Berchenschule II	798	515	253	424	2	64,4	4	420	42,3%	16,7%	18,1%	6,0%	4,3%	11,4%	1,2%	0,0%
	44	Berchenschule III	1.076	528	293	544	1	67,0	7	537	46,3%	14,6%	12,2%	7,2%	9,6%	9,8%	0,3%	0,0%
	45	Schule Wollmatingen	972	465	256	484	5	76,2	8	476	46,9%	16,4%	14,6%	5,0%	6,8%	9,2%	0,8%	0,2%
	46	Haidelmoos-Schule I	1.237	602	311	561	2	68,1	6	555	47,1%	23,9%	11,5%	5,9%	5,6%	5,4%	0,7%	0,0%
	47	Haidelmoos-Schule II	900	540	262	426	6	68,5	6	420	44,9%	19,1%	15,3%	5,5%	7,0%	7,2%	0,9%	0,0%
Wollmatingen	48	Haidelmooschule III	904	600	231	509	3	75,7	5	504	44,4%	18,9%	13,2%	5,9%	8,3%	8,3%	0,8%	0,2%
	49	Regenbogenschule I	1.039	623	244	468	4	57,2	9	459	50,2%	10,1%	14,0%	6,8%	6,1%	12,1%	0,7%	0,0%
	50	Regenbogenschule II	694	599	281	364	2	66,4	5	359	36,6%	18,7%	18,8%	6,6%	7,0%	11,1%	1,2%	0,1%
	51	Gemeindezentrum St. Martin	900	42.311	20.449	499	4	78,0	2	497	40,7%	16,6%	20,0%	7,5%	5,0%	8,6%	1,5%	0,1%
	52	Kindertagesstätte Urisberg I	1.159	0	0	576	0	72,7	4	572	38,2%	17,9%	19,3%	7,0%	6,2%	10,1%	1,3%	0,1%
Ind.-Geb	53	Kindertagesstätte Urisberg II	871	42.311	20.449	438	1	72,4	4	434	44,2%	19,4%	18,2%	4,4%	5,3%	7,6%	0,9%	0,0%
	54	Stadtw erke-Verwaltungsgebäude	585	432	153	255	7	57,4	3	252	37,7%	19,0%	11,5%	7,9%	11,5%	9,9%	2,4%	0,0%
Egg	55	Limnologisches Institut der Universität	538	369	169	320	2	86,2	1	319	35,4%	17,6%	22,9%	7,2%	5,6%	10,0%	1,3%	0,0%
Litzelstetten	56	Schule Litzelstetten	709	459	250	379	3	81,9	7	372	44,9%	14,5%	19,9%	6,7%	6,5%	6,7%	0,8%	0,0%
	57	Gemeindezentrum St.Peter+Paul I	705	467	238	366	0	78,4	1	365	49,6%	15,3%	12,9%	9,6%	6,0%	6,0%	0,5%	0,0%
	58	Gemeindezentrum St.Peter+Paul II	768	515	253	411	6	78,6	2	409	48,4%	19,8%	13,9%	7,3%	4,6%	5,6%	0,2%	0,0%
	59	Ortsverwaltung Litzelstetten	821	528	293	419	0	79,4	5	414	42,3%	16,7%	18,1%	6,0%	4,3%	11,4%	1,2%	0,0%
Dingelsdorf	60	Kernzeitbetreuung Grundschule I	721	465	256	377	2	80,6	1	376	46,3%	14,6%	12,2%	7,2%	9,6%	9,8%	0,3%	0,0%
	61	Kernzeitbetreuung Grundschule II	913	602	311	504	1	83,6	5	499	46,9%	16,4%	14,6%	5,0%	6,8%	9,2%	0,8%	0,2%
Detting.	62	Schule Dettingen I	802	540	262	433	0	80,2	6	427	47,1%	23,9%	11,5%	5,9%	5,6%	5,4%	0,7%	0,0%
	63	Schule Dettingen II	831	600	231	473	0	78,8	3	470	44,9%	19,1%	15,3%	5,5%	7,0%	7,2%	0,9%	0,0%
	64	Schule Dettingen III	867	623	244	477	1	76,4	6	471	44,4%	18,9%	13,2%	5,9%	8,3%	8,3%	0,8%	0,2%
Wallh.	65	Kindergarten Wallhausen	880	599	281	458	2	76,1	2	456	50,2%	10,1%	14,0%	6,8%	6,1%	12,1%	0,7%	0,0%
<b>Summe Urnenwahl</b>			<b>62.760</b>	<b>42.311</b>	<b>20.449</b>	<b>30.590</b>	<b>260</b>	<b>71,7</b>	<b>304</b>	<b>30.286</b>	<b>36,6%</b>	<b>18,7%</b>	<b>18,8%</b>	<b>6,6%</b>	<b>7,0%</b>	<b>11,1%</b>	<b>1,2%</b>	<b>0,1%</b>
<b>Summe Briefwahl</b>			<b>0</b>	<b>0</b>	<b>0</b>	<b>19.158</b>	<b>19.158</b>	<b>0</b>	<b>104</b>	<b>19.054</b>	<b>40,8%</b>	<b>16,6%</b>	<b>20,0%</b>	<b>7,5%</b>	<b>5,0%</b>	<b>8,6%</b>	<b>1,5%</b>	<b>0,1%</b>
<b>Konstanz</b>			<b>62.760</b>	<b>42.311</b>	<b>20.449</b>	<b>49.748</b>	<b>19.418</b>	<b>79,3</b>	<b>408</b>	<b>49.340</b>	<b>38,2%</b>	<b>17,9%</b>	<b>19,3%</b>	<b>7,0%</b>	<b>6,2%</b>	<b>10,1%</b>	<b>1,3%</b>	<b>0,1%</b>

Stadtteil	Wahlbezirk	insg.	ohne Sperrvermerk	mit Sperrvermerk	insgesamt	dav. mit Wahrschein	Wahlbeteiligung	Ungültige Erststimmen	Gültige Erststimmen	Jung Andreas, CDU	Volz Tobias, SFD	Richter Tassilo, FDP	Schmeding Martin, GRÜNE	Pschorr Simon, LINKE	Schw äbsch Walter, AfD	Kabis Armin, PARTEI	Ringger Helmut, parteilos
		Wahlberechtigte			WählerInnen			Erststimme									

### 7.3 Vorläufiges Ergebnis der Bundestagswahl 2017 in der Stadt Konstanz - Zweitstimme nach Wahlbezirken

Ergebnis der Bundestagswahl 2017 in Konstanz nach Wahlbezirken - Zweitstimme - vorläufiges Ergebnis

Quelle: Stadt Konstanz

5 Urnenwahlbezirke mit den größten Stimmenanteilen je Partei\*

5 Urnenwahlbezirke mit den niedrigsten Stimmenanteilen je Partei\*

\* Darstellung nur für Parteien mind. 1% in Gesamtstadt

Stadtteil	Wahlbezirk	Zweitstimme												
		Ungült. Zweitstimmen	Gültige Zweitstimmen	CDU	SPD	GRÜNE	FDP	AfD	LINKE	PIRATEN	NPD	Tierschutzpartei	FREIE WÄHLER	ÖDP
Altstadt	1 Rathaus	2	421	23,8%	15,7%	23,3%	13,5%	6,4%	12,6%	0,2%	0,0%	1,2%	0,2%	0,2%
	2 Caritas Kindertagesstätte Arche I	3	423	19,6%	15,6%	30,0%	11,1%	5,0%	13,2%	0,5%	0,0%	0,9%	0,7%	0,0%
	3 Caritas Kindertagesstätte Arche II	1	417	21,6%	17,3%	24,7%	14,1%	5,8%	11,8%	0,2%	0,0%	1,0%	0,2%	0,2%
	4 Kinderhaus Paradies	1	440	23,6%	18,6%	28,4%	10,2%	5,2%	10,5%	0,5%	0,0%	0,9%	0,0%	0,5%
	5 Seniorenzentrum	2	459	20,0%	18,3%	32,2%	9,4%	3,9%	12,6%	0,7%	0,2%	0,0%	0,0%	0,2%
	6 Wallgutschule I	1	393	25,4%	18,8%	20,4%	8,9%	6,6%	13,5%	0,5%	0,5%	0,8%	0,0%	0,0%
	7 Wallgutschule II	4	354	25,1%	19,5%	29,4%	10,5%	2,5%	9,3%	1,1%	0,0%	0,0%	0,3%	0,0%
	8 Sozialgericht I	0	538	24,7%	14,1%	24,7%	11,2%	5,0%	14,7%	0,4%	0,2%	0,7%	0,2%	0,0%
	9 Bürgersaal Vorraum	3	525	20,8%	15,4%	31,2%	12,8%	4,6%	9,5%	1,7%	0,0%	0,0%	0,8%	0,2%
	10 Sozialgericht II	1	434	18,2%	15,0%	30,0%	11,1%	3,7%	15,9%	0,2%	0,0%	1,2%	0,2%	0,5%
Paradies	11 Schänzlesporthalle I	5	494	26,3%	17,0%	23,1%	10,3%	6,5%	11,5%	0,2%	0,0%	1,0%	0,4%	0,8%
	12 Schänzlesporthalle II	6	513	25,3%	18,3%	19,9%	12,1%	6,6%	12,9%	1,9%	0,0%	1,0%	0,6%	0,4%
	13 Palmenhaus	3	586	29,7%	17,6%	23,5%	11,4%	5,1%	8,0%	0,9%	0,2%	0,5%	0,7%	0,3%
	14 Wallgutschule	5	542	29,3%	16,2%	18,5%	10,1%	8,7%	12,0%	0,0%	0,0%	1,8%	0,6%	0,6%
Petershausen-West	15 Treffpunkt Petershausen I	3	423	21,0%	16,8%	27,9%	10,4%	5,4%	13,0%	1,2%	0,0%	0,9%	0,2%	0,5%
	16 Treffpunkt Petershausen II	5	506	23,9%	19,6%	22,9%	9,5%	6,7%	12,3%	0,4%	0,2%	0,6%	0,6%	0,4%
	17 Treffpunkt Petershausen III	4	333	19,2%	19,2%	18,3%	11,7%	12,9%	13,2%	0,9%	0,0%	0,9%	0,0%	0,3%
	18 Kiga D. v. Flüe I	0	668	25,4%	19,6%	18,1%	7,0%	9,3%	14,1%	0,4%	0,4%	1,5%	0,6%	0,3%
	19 Kiga D. v. Flüe II	8	428	26,2%	18,2%	16,8%	12,4%	8,2%	11,7%	1,9%	0,0%	0,9%	0,2%	0,2%
	20 Zeppelin-Gewerbeschule I	3	554	24,7%	18,1%	18,8%	12,6%	9,2%	11,6%	0,5%	0,0%	1,3%	0,4%	0,0%
	21 Kinderhaus St. Suso	5	697	27,0%	16,9%	20,4%	11,8%	7,9%	10,2%	1,3%	0,0%	1,1%	0,4%	0,6%
	22 Kinderhaus St. Gebhard	0	460	26,1%	19,8%	19,1%	10,0%	7,6%	12,0%	0,2%	0,0%	1,3%	0,7%	0,0%
	23 Zeppelin-Gewerbeschule II	10	447	21,9%	18,3%	21,3%	9,4%	9,2%	13,6%	0,4%	0,0%	1,3%	0,7%	0,2%
	24 Gemeinschaftsschule Gebhard	7	418	22,5%	19,1%	16,3%	7,9%	11,2%	15,3%	1,0%	0,2%	2,4%	0,7%	0,5%
Petersh.-Ost	25 Sonnenhaldeschule	3	586	29,5%	16,9%	25,3%	11,4%	6,1%	7,0%	0,3%	0,0%	0,5%	0,0%	0,7%
	26 Kinderhaus am Salzberg	2	407	21,4%	19,2%	28,0%	8,8%	7,9%	11,1%	0,5%	0,0%	0,5%	0,2%	0,0%
	27 Heinrich-Suso-Gymnasium I	3	568	22,9%	15,7%	25,0%	14,8%	5,8%	10,9%	0,7%	0,0%	0,9%	0,5%	0,4%
	28 Heinrich-Suso-Gymnasium II	4	596	29,5%	10,6%	18,8%	19,3%	7,4%	9,4%	0,3%	0,0%	1,5%	0,8%	0,2%
	29 Parkstift Rosenau	7	632	38,1%	12,7%	16,9%	18,5%	7,1%	4,6%	0,5%	0,0%	0,5%	0,0%	0,0%
Königsbau	30 Familienzentrum Stockacker	6	395	22,5%	20,3%	12,2%	9,4%	17,5%	12,9%	0,3%	0,0%	1,3%	0,5%	0,0%
	31 Uni-Laborgebäude V	2	401	23,2%	16,0%	25,7%	10,0%	6,0%	12,7%	1,0%	0,0%	0,7%	0,5%	0,5%
	32 Caritas-Zentrum Konradiahaus I	3	496	27,6%	14,3%	20,2%	15,5%	7,9%	10,7%	0,2%	0,0%	0,8%	0,4%	0,2%
	33 Caritas-Zentrum Konradiahaus II	4	556	27,7%	16,2%	22,1%	13,7%	6,3%	8,8%	0,5%	0,0%	1,1%	0,0%	0,7%
Allmannsdorf	34 Caritas-Quartiersmanagement	2	496	27,6%	15,7%	23,4%	13,3%	6,3%	11,9%	0,2%	0,0%	0,0%	0,2%	0,2%
	35 Schule Allmannsdorf I	3	537	30,7%	12,8%	23,5%	16,6%	5,4%	7,6%	0,4%	0,0%	0,4%	0,6%	0,2%
	36 Schule Allmannsdorf II	1	536	28,9%	17,5%	22,9%	10,1%	7,1%	10,4%	0,4%	0,0%	0,2%	0,6%	0,0%
	37 Schule Allmannsdorf III	6	592	30,1%	15,0%	20,3%	16,2%	5,4%	10,1%	0,0%	0,2%	1,4%	0,3%	0,3%

Bundestagswahl 2017 – Wahlergebnis in der Stadt Konstanz

Staad	38	ARGE Sportboothafen	1	382	33,0%	15,7%	19,6%	15,2%	8,6%	6,0%	0,0%	0,3%	0,3%	0,5%	0,3%
	39	Gemeindezentrum Kreuzpfarre	1	342	25,7%	17,0%	19,3%	16,7%	7,6%	10,2%	0,3%	0,0%	1,2%	0,0%	0,3%
Fürstenberg	40	Treffpunkt Chérisy I	6	462	17,3%	16,2%	17,7%	10,2%	8,4%	21,6%	0,4%	0,0%	1,5%	0,4%	0,4%
	41	Treffpunkt Chérisy II	5	433	28,6%	17,3%	18,0%	9,9%	7,9%	13,6%	0,0%	0,0%	1,4%	0,2%	0,0%
	42	Berchenschule I	4	390	24,4%	19,5%	19,0%	8,7%	11,8%	10,3%	0,5%	0,3%	1,8%	0,5%	0,8%
	43	Berchenschule II	5	419	28,4%	21,2%	14,8%	7,6%	12,6%	10,0%	0,7%	0,2%	1,0%	0,2%	0,2%
	44	Berchenschule III	6	538	24,0%	19,9%	17,8%	11,3%	9,7%	12,5%	0,7%	0,0%	0,6%	0,7%	0,2%
	45	Schule Wollmatingen	8	476	30,7%	18,5%	18,5%	16,2%	4,4%	8,8%	0,2%	0,0%	0,2%	0,0%	0,4%
	46	Haidelmoos-Schule I	6	555	27,6%	18,2%	18,9%	12,4%	9,5%	10,3%	0,5%	0,2%	0,5%	0,2%	0,5%
	47	Haidelmoos-Schule II	7	419	22,0%	22,7%	14,8%	10,7%	13,8%	11,0%	0,0%	0,5%	1,2%	0,0%	0,2%
	48	Haidelmooschule III	2	507	29,6%	13,4%	25,4%	8,9%	9,1%	8,5%	0,4%	0,0%	1,2%	0,8%	0,0%
Wollmatingen	49	Regenbogenschule I	11	457	27,1%	22,8%	11,2%	7,7%	12,7%	13,1%	0,0%	0,4%	1,1%	0,2%	0,2%
	50	Regenbogenschule II	2	362	19,1%	16,3%	22,7%	12,4%	14,9%	8,6%	0,0%	0,6%	3,0%	0,3%	1,1%
	51	Gemeindezentrum St. Martin	4	495	30,3%	11,9%	24,4%	13,7%	7,5%	8,9%	0,2%	0,0%	0,2%	0,2%	0,6%
	52	Kindertagesstätte Urisberg I	3	573	27,4%	16,8%	17,6%	14,1%	8,2%	9,9%	0,3%	0,3%	0,9%	0,0%	0,7%
	53	Kindertagesstätte Urisberg II	3	435	32,4%	16,3%	21,6%	9,4%	6,0%	9,4%	1,1%	0,0%	1,1%	0,5%	0,2%
Ind.-Geb	54	Stadtw erke-Verwaltungsgebäude	2	253	24,5%	19,0%	16,6%	11,9%	10,7%	8,7%	0,8%	0,4%	2,4%	0,8%	0,0%
Egg	55	Limnologisches Institut der Universität	1	319	25,4%	13,8%	26,3%	12,5%	6,9%	10,0%	0,0%	0,0%	1,6%	0,6%	0,3%
Litzelstetten	56	Schule Litzelstetten	3	376	32,2%	11,4%	22,9%	15,2%	6,6%	7,4%	0,5%	0,3%	1,1%	0,3%	0,3%
	57	Gemeindezentrum St.Peter+Paul I	2	364	30,8%	14,0%	19,0%	20,6%	6,0%	7,1%	0,3%	0,3%	0,3%	0,5%	0,0%
	58	Gemeindezentrum St.Peter+Paul II	2	409	32,5%	19,3%	15,9%	14,4%	5,6%	8,3%	0,2%	0,0%	0,5%	0,7%	1,0%
	59	Ortsverwaltung Litzelstetten	5	414	30,4%	14,0%	21,3%	15,9%	5,3%	9,9%	0,0%	0,0%	1,0%	0,2%	0,0%
Dingelsdorf	60	Kernzeitbetreuung Grundschule I	1	376	34,8%	13,6%	17,0%	11,7%	10,4%	9,3%	0,8%	0,0%	0,3%	0,5%	0,3%
	61	Kernzeitbetreuung Grundschule II	6	498	32,5%	15,9%	19,1%	12,7%	8,8%	7,4%	0,2%	0,2%	0,6%	0,4%	0,0%
Detting.	62	Schule Dettingen I	4	429	38,0%	19,1%	16,8%	9,1%	7,0%	7,0%	0,5%	0,0%	0,7%	0,2%	0,2%
	63	Schule Dettingen II	2	471	34,4%	13,8%	18,7%	11,3%	8,5%	8,9%	0,0%	0,2%	1,1%	0,4%	0,2%
	64	Schule Dettingen III	3	474	33,3%	16,2%	18,6%	11,0%	8,6%	8,2%	1,3%	0,2%	0,0%	0,4%	0,0%
Wallh.	65	Kindergarten Wallhausen	5	453	31,3%	12,1%	17,2%	15,7%	7,7%	11,5%	0,0%	0,2%	0,9%	0,2%	0,2%
<b>Summe Urnenwahl</b>			<b>238</b>	<b>30.352</b>	<b>26,9%</b>	<b>16,7%</b>	<b>21,1%</b>	<b>12,1%</b>	<b>7,7%</b>	<b>10,7%</b>	<b>0,5%</b>	<b>0,1%</b>	<b>0,9%</b>	<b>0,4%</b>	<b>0,3%</b>
<b>Summe Briefwahl</b>			<b>47</b>	<b>19.111</b>	<b>30,9%</b>	<b>14,3%</b>	<b>22,7%</b>	<b>14,3%</b>	<b>5,5%</b>	<b>8,1%</b>	<b>0,4%</b>	<b>0,0%</b>	<b>0,9%</b>	<b>0,5%</b>	<b>0,4%</b>
<b>Konstanz</b>			<b>285</b>	<b>49.463</b>	<b>28,5%</b>	<b>15,8%</b>	<b>21,8%</b>	<b>12,9%</b>	<b>6,8%</b>	<b>9,7%</b>	<b>0,5%</b>	<b>0,1%</b>	<b>0,9%</b>	<b>0,4%</b>	<b>0,3%</b>
Stadtteil	Wahlbezirk	Ungült. Zweitstimmen	Gültige Zweitstimmen	CDU	SPD	GRÜNE	FDP	AfD	LINKE	PIRATEN	NPD	Tierschutzpartei	FREE WÄHLER	ÖDP	
		Zweitstimme													

Bundestagswahl 2017 – Wahlergebnis in der Stadt Konstanz

Ergebnis der Bundestagswahl 2017 in Konstanz nach Wahlbezirken - Zweitstimme - vorläufiges Ergebnis

Quelle: Stadt Konstanz

5 Urnenwahlbezirke mit den größten Stimmenanteilen je Partei\*

5 Urnenwahlbezirke mit den niedrigsten Stimmenanteilen je Partei \*

\* Darstellung nur für Parteien mind. 1% in Gesamtstadt

Stadtteil	Wahlbezirk	Zweitstimme												
		Ungült. Zweitstimmen	Gültige Zweitstimmen	MLPD	Tierschutzallianz	BGE	DIE	DKP	DM	DIE RECHTE	MENSCHLICHE WELT	PARTEI	V-Partei <sup>2</sup>	
Altstadt	1 Rathaus	2	421	0,2%	0,2%	0,0%	0,2%	0,0%	0,0%	0,0%	0,2%	1,9%	0,0%	
	2 Caritas Kindertagesstätte Arche I	3	423	0,2%	0,2%	0,0%	0,5%	0,0%	0,0%	0,0%	0,0%	2,4%	0,0%	
	3 Caritas Kindertagesstätte Arche II	1	417	0,0%	0,5%	0,0%	0,0%	0,0%	0,0%	0,0%	0,2%	1,9%	0,5%	
	4 Kinderhaus Paradies	1	440	0,0%	0,0%	0,0%	0,2%	0,0%	0,5%	0,0%	0,0%	0,9%	0,0%	
	5 Seniorenzentrum	2	459	0,4%	0,0%	0,4%	0,0%	0,0%	0,2%	0,0%	0,0%	1,3%	0,0%	
	6 Wallgutschule I	1	393	0,3%	0,0%	0,8%	1,0%	0,0%	0,3%	0,0%	0,0%	1,8%	0,5%	
	7 Wallgutschule II	4	354	0,0%	0,6%	0,0%	0,0%	0,0%	1,1%	0,0%	0,0%	0,6%	0,0%	
	8 Sozialgericht I	0	538	0,0%	0,4%	1,3%	0,0%	0,4%	0,0%	0,0%	0,2%	1,9%	0,0%	
	9 Bürgersaal Vorraum	3	525	0,0%	0,8%	0,4%	0,8%	0,2%	0,0%	0,0%	0,4%	0,6%	0,0%	
	10 Sozialgericht II	1	434	0,0%	0,0%	1,2%	0,0%	0,0%	0,0%	0,0%	0,7%	2,1%	0,2%	
Paradies	11 Schänzlesporthalle I	5	494	0,0%	0,0%	0,2%	0,2%	0,0%	0,0%	0,0%	0,2%	2,2%	0,0%	
	12 Schänzlesporthalle II	6	513	0,0%	0,0%	0,0%	0,0%	0,0%	0,2%	0,0%	0,0%	0,8%	0,0%	
	13 Palmenhaus	3	586	0,2%	0,3%	0,0%	0,0%	0,0%	0,2%	0,0%	0,2%	0,7%	0,5%	
	14 Wallgutschule	5	542	0,0%	0,6%	0,2%	0,0%	0,0%	0,2%	0,2%	0,0%	1,1%	0,0%	
Petershausen-West	15 Treffpunkt Petershausen I	3	423	0,2%	0,5%	0,5%	0,2%	0,2%	0,0%	0,0%	0,0%	0,2%	0,7%	
	16 Treffpunkt Petershausen II	5	506	0,0%	0,2%	0,4%	0,0%	0,0%	0,0%	0,0%	0,4%	1,2%	0,8%	
	17 Treffpunkt Petershausen III	4	333	0,3%	0,6%	0,6%	0,0%	0,0%	0,0%	0,3%	0,3%	0,9%	0,3%	
	18 Kiga D. v. Flüe I	0	668	0,0%	0,0%	0,4%	0,4%	0,0%	0,1%	0,0%	0,3%	1,6%	0,1%	
	19 Kiga D. v. Flüe II	8	428	0,0%	0,2%	0,7%	0,2%	0,0%	0,2%	0,0%	0,5%	1,4%	0,0%	
	20 Zeppelin-Gewerbeschule I	3	554	0,0%	0,0%	0,2%	0,0%	0,0%	0,0%	0,0%	0,0%	2,7%	0,0%	
	21 Kinderhaus St. Suso	5	697	0,0%	0,3%	0,0%	0,3%	0,0%	0,3%	0,0%	0,6%	1,0%	0,0%	
	22 Kinderhaus St. Gebhard	0	460	0,0%	0,2%	0,4%	0,4%	0,2%	0,0%	0,0%	0,0%	2,0%	0,0%	
	23 Zeppelin-Gewerbeschule II	10	447	0,0%	0,2%	0,4%	0,7%	0,0%	0,4%	0,0%	0,0%	1,6%	0,2%	
24 Gemeinschaftsschule Gebhard	7	418	0,2%	0,2%	0,7%	0,2%	0,0%	0,0%	0,0%	0,0%	1,2%	0,2%		
Petersh.-Ost	25 Sonnenhaldeschule	3	586	0,0%	0,5%	0,2%	0,0%	0,0%	0,0%	0,0%	0,2%	1,2%	0,2%	
	26 Kinderhaus am Salzberg	2	407	0,0%	0,0%	0,0%	0,2%	0,0%	0,2%	0,0%	0,0%	1,5%	0,5%	
	27 Heinrich-Suso-Gymnasium I	3	568	0,4%	0,2%	0,5%	0,7%	0,0%	0,2%	0,0%	0,0%	0,5%	0,0%	
	28 Heinrich-Suso-Gymnasium II	4	596	0,0%	0,0%	0,2%	0,5%	0,0%	0,0%	0,0%	0,3%	1,2%	0,0%	
	29 Parkstift Rosenau	7	632	0,0%	0,2%	0,0%	0,3%	0,0%	0,0%	0,0%	0,0%	0,6%	0,0%	
Königsbau	30 Familienzentrum Stockacker	6	395	0,3%	0,3%	0,8%	0,0%	0,0%	0,3%	0,0%	0,0%	1,5%	0,3%	
	31 Uni-Laborgebäude V	2	401	0,0%	0,5%	0,2%	0,2%	0,0%	0,0%	0,0%	0,2%	2,5%	0,0%	
	32 Caritas-Zentrum Konradihaus I	3	496	0,2%	0,2%	0,2%	0,0%	0,0%	0,2%	0,0%	0,4%	0,6%	0,4%	
	33 Caritas-Zentrum Konradihaus II	4	556	0,0%	0,5%	0,5%	0,5%	0,0%	0,0%	0,0%	0,2%	0,9%	0,2%	
Allmannsdorf	34 Caritas-Quartiersmanagement	2	496	0,0%	0,0%	0,6%	0,0%	0,0%	0,2%	0,0%	0,0%	0,2%	0,2%	
	35 Schule Allmannsdorf I	3	537	0,0%	0,0%	0,0%	0,2%	0,0%	0,0%	0,0%	0,0%	1,7%	0,0%	
	36 Schule Allmannsdorf II	1	536	0,2%	0,0%	0,2%	0,2%	0,0%	0,2%	0,0%	0,2%	0,9%	0,0%	
	37 Schule Allmannsdorf III	6	592	0,2%	0,2%	0,0%	0,2%	0,0%	0,0%	0,0%	0,2%	0,0%	0,0%	

Bundestagswahl 2017 – Wahlergebnis in der Stadt Konstanz

Stadt	38	ARGE Sportboothafen	1	382	0,0%	0,0%	0,0%	0,0%	0,0%	0,3%	0,0%	0,0%	0,3%	0,0%
	39	Gemeindezentrum Kreuzpfarrei	1	342	0,0%	0,0%	0,3%	0,3%	0,0%	0,0%	0,0%	0,3%	0,6%	0,3%
Fürstenberg	40	Treffpunkt Chérisy I	6	462	0,4%	0,4%	0,0%	1,3%	0,0%	0,6%	0,0%	0,0%	2,6%	0,2%
	41	Treffpunkt Chérisy II	5	433	0,0%	0,0%	0,5%	0,2%	0,0%	0,0%	0,0%	0,0%	2,3%	0,0%
	42	Berchenschule I	4	390	0,0%	0,3%	0,5%	0,0%	0,0%	0,0%	0,0%	0,0%	1,3%	0,5%
	43	Berchenschule II	5	419	0,0%	0,2%	0,2%	0,5%	0,2%	0,0%	0,2%	0,0%	1,4%	0,0%
	44	Berchenschule III	6	538	0,0%	0,0%	0,0%	0,7%	0,0%	0,2%	0,0%	0,0%	1,7%	0,0%
	45	Schule Wollmatingen	8	476	0,2%	0,4%	0,0%	0,0%	0,0%	0,2%	0,0%	0,0%	0,8%	0,4%
	46	Haidelmoos-Schule I	6	555	0,0%	0,2%	0,0%	0,0%	0,0%	0,2%	0,0%	0,4%	0,4%	0,0%
	47	Haidelmoos-Schule II	7	419	0,2%	0,2%	0,0%	0,2%	0,0%	0,5%	0,0%	0,2%	1,7%	0,0%
	48	Haidelmooschule III	2	507	0,2%	0,4%	0,2%	0,4%	0,0%	0,4%	0,0%	0,0%	1,2%	0,0%
Wollmatingen	49	Regenbogenschule I	11	457	0,0%	0,4%	0,2%	0,2%	0,0%	0,2%	0,2%	0,0%	2,2%	0,0%
	50	Regenbogenschule II	2	362	0,0%	0,0%	0,3%	0,0%	0,0%	0,3%	0,3%	0,0%	0,3%	0,0%
	51	Gemeindezentrum St. Martin	4	495	0,0%	0,4%	0,0%	0,2%	0,0%	0,2%	0,0%	0,2%	0,6%	0,4%
	52	Kindertagesstätte Urisberg I	3	573	0,0%	0,5%	0,5%	0,0%	0,0%	0,5%	0,0%	0,2%	1,7%	0,2%
	53	Kindertagesstätte Urisberg II	3	435	0,0%	0,5%	0,2%	0,0%	0,0%	0,0%	0,0%	0,0%	1,1%	0,0%
Ind.-Geb	54	Stadtw erke-Verwaltungsgebäude	2	253	0,4%	0,0%	0,4%	0,0%	0,0%	0,0%	0,0%	0,4%	2,8%	0,4%
Egg	55	Limnologisches Institut der Universität	1	319	0,0%	0,3%	0,0%	0,6%	0,0%	0,6%	0,0%	0,3%	0,6%	0,0%
Litzelstetten	56	Schule Litzelstetten	3	376	0,0%	0,0%	0,3%	0,5%	0,0%	0,0%	0,0%	0,5%	0,5%	0,0%
	57	Gemeindezentrum St.Peter+Paul I	2	364	0,3%	0,0%	0,0%	0,3%	0,0%	0,0%	0,0%	0,0%	0,5%	0,0%
	58	Gemeindezentrum St.Peter+Paul II	2	409	0,0%	0,0%	0,5%	0,2%	0,0%	0,2%	0,0%	0,0%	0,5%	0,0%
	59	Ortsverwaltung Litzelstetten	5	414	0,0%	0,0%	0,5%	0,0%	0,0%	0,0%	0,0%	0,0%	1,4%	0,0%
Dingelsdorf	60	Kernzeitbetreuung Grundschule I	1	376	0,0%	0,3%	0,3%	0,0%	0,0%	0,3%	0,0%	0,3%	0,3%	0,0%
	61	Kernzeitbetreuung Grundschule II	6	498	0,0%	0,4%	0,6%	0,0%	0,0%	0,2%	0,0%	0,2%	0,4%	0,4%
Detting.	62	Schule Dettingen I	4	429	0,0%	0,5%	0,0%	0,2%	0,0%	0,2%	0,0%	0,0%	0,5%	0,0%
	63	Schule Dettingen II	2	471	0,4%	0,2%	0,2%	0,4%	0,0%	0,0%	0,0%	0,4%	0,8%	0,0%
	64	Schule Dettingen III	3	474	0,0%	0,4%	0,0%	0,0%	0,0%	0,0%	0,0%	0,2%	1,3%	0,2%
Wallh.	65	Kindergarten Wallhausen	5	453	0,0%	0,0%	0,4%	0,4%	0,0%	0,0%	0,0%	0,2%	1,8%	0,0%
<b>Summe Urnenwahl</b>			<b>238</b>	<b>30.352</b>	<b>0,1%</b>	<b>0,2%</b>	<b>0,3%</b>	<b>0,2%</b>	<b>0,0%</b>	<b>0,2%</b>	<b>0,0%</b>	<b>0,2%</b>	<b>1,2%</b>	<b>0,1%</b>
<b>Summe Briefwahl</b>			<b>47</b>	<b>19.111</b>	<b>0,0%</b>	<b>0,2%</b>	<b>0,3%</b>	<b>0,3%</b>	<b>0,0%</b>	<b>0,1%</b>	<b>0,0%</b>	<b>0,1%</b>	<b>0,9%</b>	<b>0,2%</b>
<b>Konstanz</b>			<b>285</b>	<b>49.463</b>	<b>0,1%</b>	<b>0,2%</b>	<b>0,3%</b>	<b>0,3%</b>	<b>0,0%</b>	<b>0,1%</b>	<b>0,0%</b>	<b>0,1%</b>	<b>1,1%</b>	<b>0,1%</b>
Stadtteil	Wahlbezirk	Ungült. Zweitstimmen	Gültige Zweitstimmen	MLPD	Tierschutzallianz	BGE	DIE	DKP	DM	DIE RECHTE	MENSCHLICHE WELT	PARTEI	V-Partei <sup>9</sup>	
		Zweitstimme												